

## FAMÍLIA

Em 2001 existiam, em todo o concelho de Odivelas, 48.853 famílias clássicas residentes, mais cerca de 6500 famílias que em 1991.

Este aumento, além de estar relacionado com o ligeiro crescimento da população residente, pode-se igualmente explicar pelas transformações registadas na própria família, e que têm a ver com outros indicadores como o aumento da esperança de vida, os padrões de nupcialidade e divorcialidade, etc.

Repare-se que, e só a título de exemplo, o número de famílias com 1 ou 2 elementos aumenta de 14.617 em 1991 para 22.465 em 2001, enquanto que se regista uma quebra de cerca de 200 famílias constituídas por 3 ou 4 elementos no mesmo período de tempo.

Freguesia	Total Fam. Clássicas	Com 1 ou 2 Pessoas	Com 3 ou 4 pessoas
Caneças	3 621	1 514	1 815
Famões	3 008	1 122	1 641
Odivelas	19 983	9 507	9 273
Olival Basto	2 358	1 191	1 013
Pontinha	9 082	4 576	3 862
Póvoa Santo Adrião	5 141	2 153	2 566
Ramada	5 660	2 402	2 954
<b>Total Concelho</b>	<b>48 853</b>	<b>22 465</b>	<b>23 124</b>

### Q4 – Famílias clássicas residentes segundo a sua dimensão

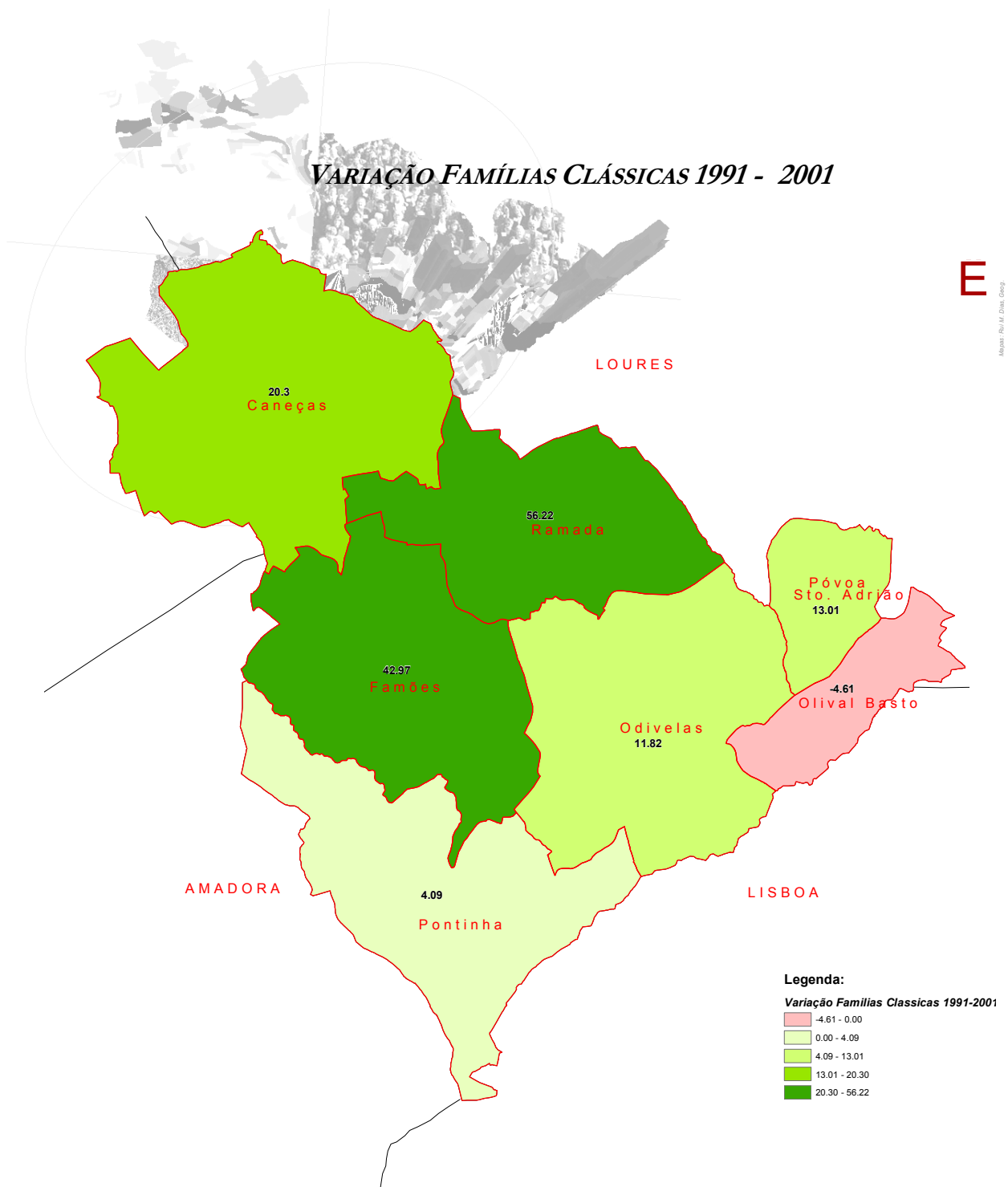
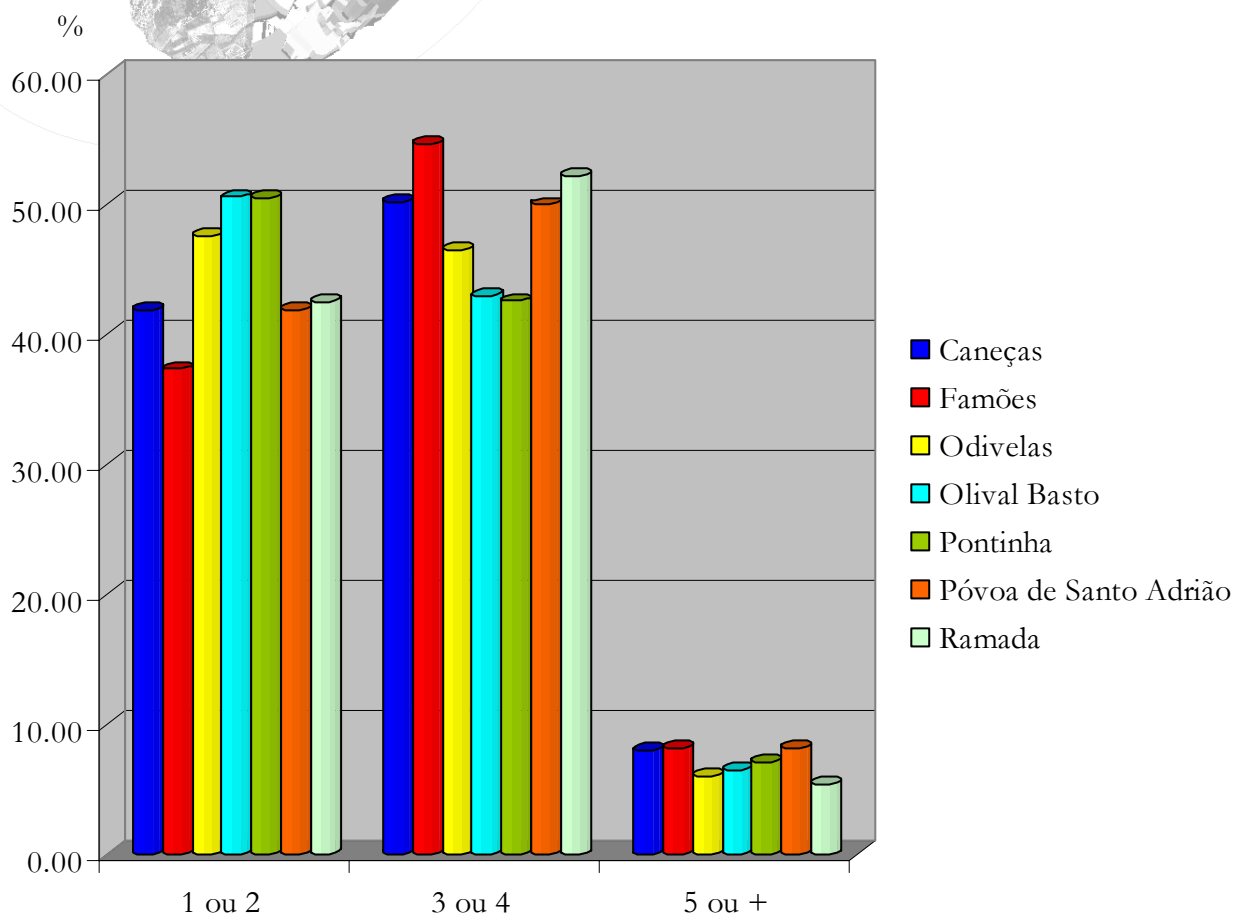

Fig.20 – Variação de famílias clássicas residentes, 1991-2001

A nível de freguesia, destaque para a freguesia de Olival Basto como a única em que o número de famílias diminuiu entre os dois momentos censitários. As freguesias que mais crescem são Ramada e Famões (acima dos 40%).



**Fig.21 – Distribuição das famílias clássicas residentes, segundo a sua dimensão, 2001**

Em termos de dimensão, é já significativo o número de famílias com 1 ou 2 elementos (constituem cerca de 50% do total nas freguesias de Olival Basto e Pontinha). Nas freguesias da Ramada, Póvoa de Santo Adrião, Caneças e Famões prevalecem as famílias constituídas por 3 ou 4 elementos. Com 5 ou mais elementos não chegam a 10% o nº de famílias existentes com essas características.

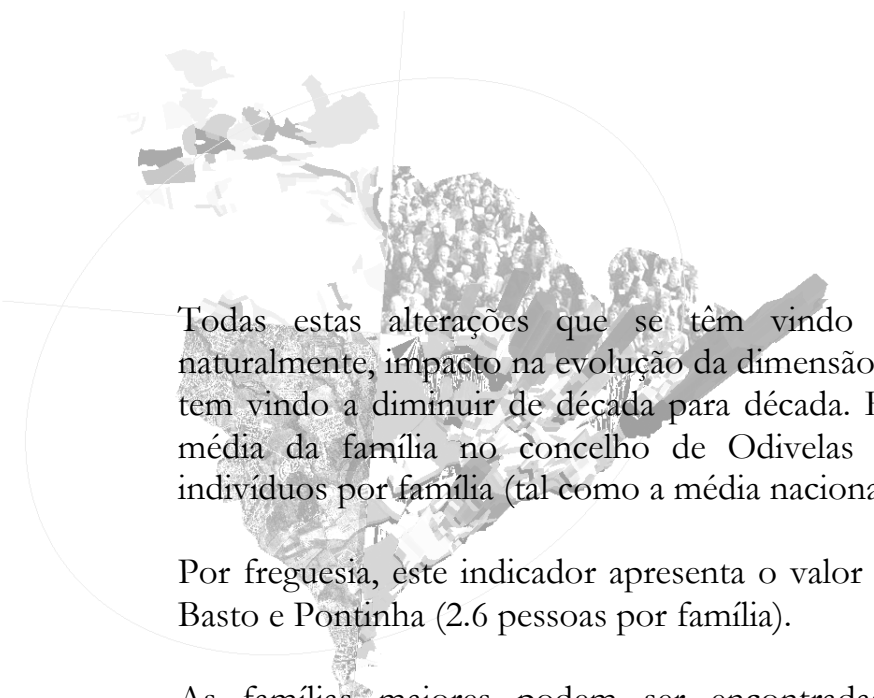

Todas estas alterações que se têm vindo a referir provocam, naturalmente, impacto na evolução da dimensão média da família, que tem vindo a diminuir de década para década. Em 2001, a dimensão média da família no concelho de Odivelas era de cerca de 2.8 indivíduos por família (tal como a média nacional).

Por freguesia, este indicador apresenta o valor mais baixo em Olival Basto e Pontinha (2.6 pessoas por família).

As famílias maiores podem ser encontradas em Famões, com exactamente 3 indivíduos por família (relembre-se que é também aqui que se regista o menor número de famílias com um ou dois elementos).

## DIMENSÃO MÉDIA DAS FAMÍLIAS - 2001

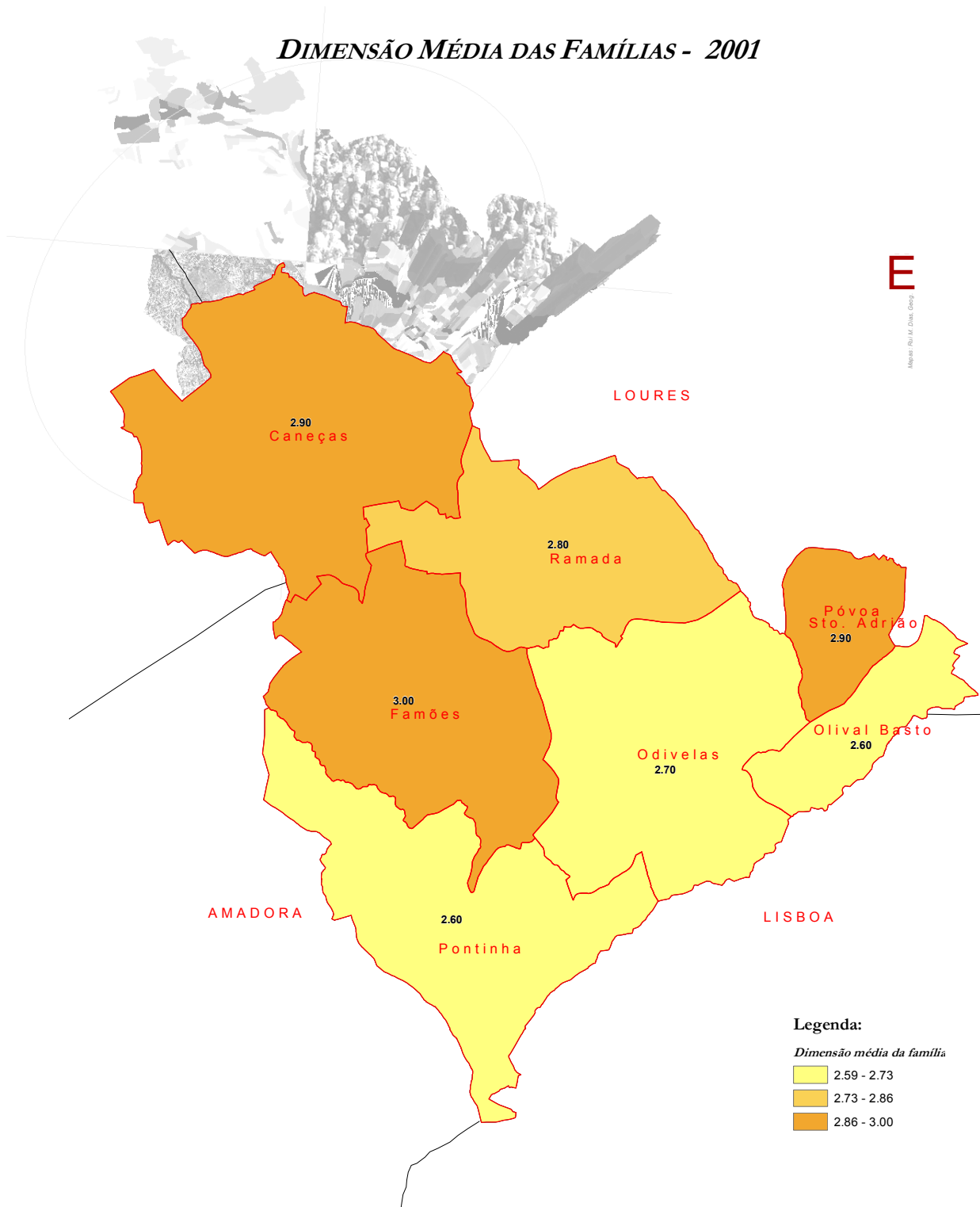

Fig.22 – Dimensão média das famílias, 2001