

PLANO DE PORMENOR DA VERTENTE NASCENTE OLIVAL BASTO

ANEXO II

EXTRATOS DAS PLANTAS DO PDM

- 06- PLANTA DE ORDENAMENTO – USOS DO SOLO [A3] 1:10.000
- 07- PLANTA DE ORDENAMENTO – CLASSIFICAÇÃO DE ZONAS DE RUÍDO [A3] 1:10.000
- 08- PLANTA DE ORDENAMENTO – ÁREAS SUJEITAS A PREVENÇÃO DE RISCOS [A3] 1:10.000
- 09- PLANTA DE ORDENAMENTO – PATRIMÓNIO CULTURAL ARQUITÉCTÓNICO [A3] 1:10.000
- 10- PLANTA DE ORDENAMENTO – PATRIMÓNIO CULTURAL ARQUEOLÓGICO [A3] 1:10.000
- 11- PLANTA DE ORDENAMENTO – ESTRUTURA ECOLÓGICA MUNICIPAL [A3] 1:10.000
- 12- PLANTA DE CONDICIONANTES – SERVIDÕES ADMINISTRATIVAS E RESTRIÇÕES DE UTILIDADE PÚBLICA [A3] 1:10000
- 13- PLANTA DE CONDICIONANTES – RESERVA AGRÍCOLA NACIONAL [A3] 1:10.000
- 14- PLANTA DE CONDICIONANTES – RESERVA ECOLÓGICA NACIONAL [A3] 1:10.000
- 15- PLANTA DE CONDICIONANTES – PERIGOSIDADE DE INCÊNCIOS RURAIS [A3] 1:10.000

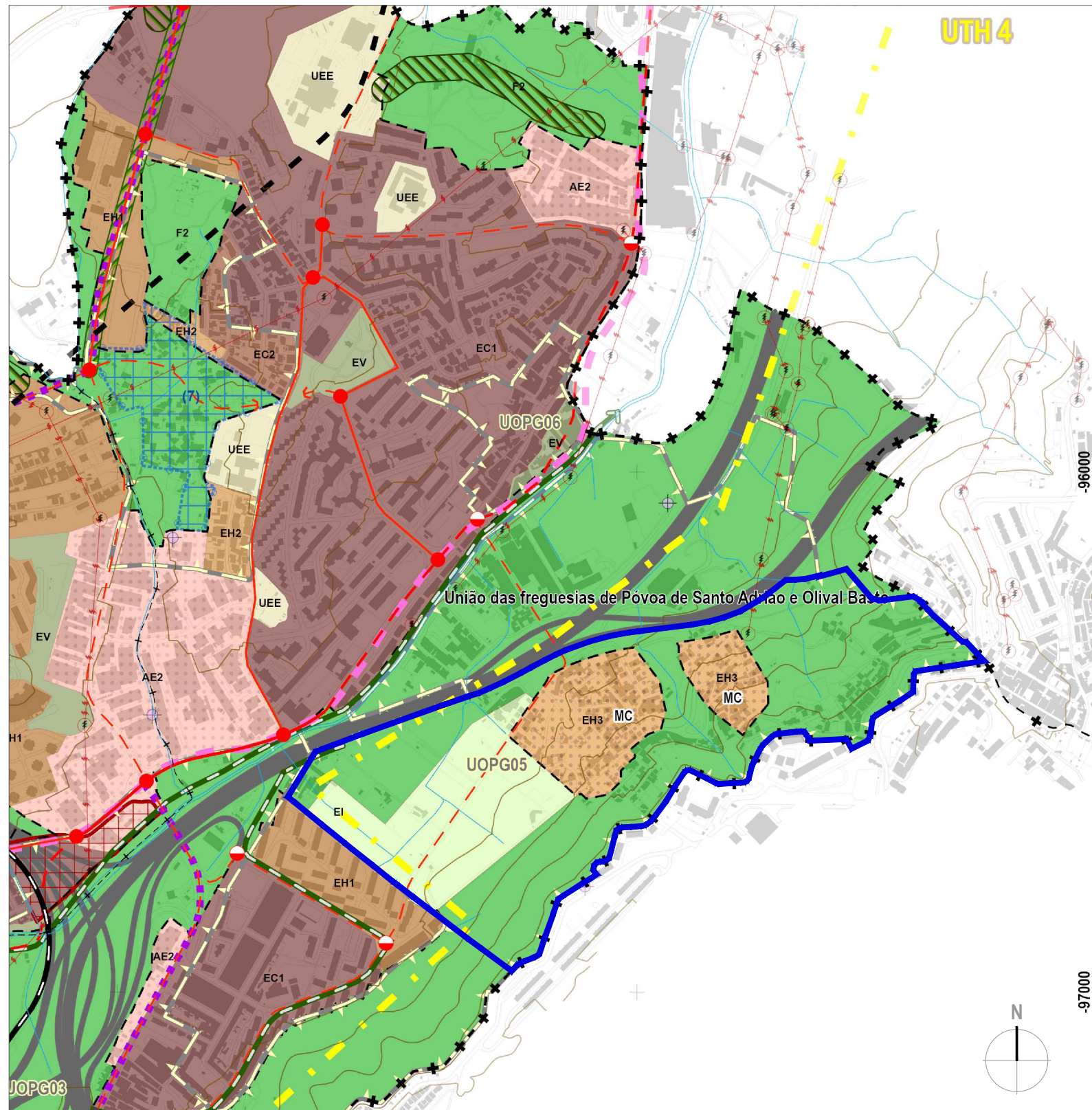

LEGENDA:

- Categorias de Solo**
- Solo Rústico
- Espaços Agrícolas**
 - A Espaços Agrícolas
- Espaços Florestais**
 - F1 Espaços Florestais de Produção - Grande Lisboa
 - F2 Espaços Florestais com Funções Predominantes de Recreio e Valorização da Paisagem - Grande Lisboa
 - F3 Espaços Florestais com Funções Predominantes de Recreio e Valorização da Paisagem - Região Saloia
- Outras Categorias do Solo**
 - AR Outras Categorias do Solo Rústico - Aglomerados Rurais
 - EI Outras Categorias do Solo Rústico - Espaços destinados a Equipamentos, Infraestruturas e Outras Estruturas ou Ocupações
- Solo Urbano**
- Espaços Centrais**
 - EC1 Espaços Centrais Nível 1
 - EC2 Espaços Centrais Nível 2
- Espaços Habitacionais**
 - EH1 Espaços Habitacionais Nível 1
 - EH2 Espaços Habitacionais Nível 2
 - EH3 Espaços Habitacionais a Reconverter
- Espaços Urbanos de Baixa Densidade**
 - BD Espaços Urbanos de Baixa Densidade
- Espaços Verdes**
 - EV Espaços Verdes
- Espaços de Atividades Económicas**
 - AE1 Espaços de Atividades Económicas Consolidadas
 - AE2 Espaços de Atividades Económicas a Requalificar
- Espaços de Uso Especial**
 - UEE Espaços de Uso Especial - Equipamentos
- Perímetros Urbanos**
 - Perímetros Urbanos
- Áreas de Gestão Condicionada**
 - Reservas de Solo do art.º 39.º (exceto AIP 07)
 - MC Áreas de Manutenção Condicionada
 - (A) Nº máxi. de pisos da alínea e) do n.º 3 dos art.º 25.º, 26.º
- Áreas de Uso Especial Complementar**
 - Áreas Intermodais de Transportes
 - Corredores Arborizados em Solo Urbano
 - Corredores Arborizados em Solo Rústico
 - Zona de Especial Interesse Turístico (coincidente com a Unidade Territorial Homogénea 1)
- Áreas Especiais de Gestão**
 - Unidades Territoriais Homogéneas
 - Unidades Operativas de Planeamento e Gestão
- Rede Rodoviária Estruturante Supramunicipal**
 - Rede Rodoviária Nacional
- Espaços Canais de Mobilidade**
- Rede Rodoviária Estruturante Municipal**
 - Nós Rodoviários Existentes
 - Nós Rodoviários Previstos
 - Vias Distribuidoras Principais - Existentes
 - Vias Distribuidoras Principais - Previstas / a Requalificar
 - Vias Distribuidoras Secundárias - Existentes
 - Vias Distribuidoras Secundárias - Previstas / a Requalificar
- Rede Ferroviária**
 - Rede do Metropolitano em Exploração
 - Rede Metropolitano Proposta de Prolongamento Linha Amarela
- Transporte Coletivo em Sítio Próprio (TCSP)**
 - Itinerário da Linha Violeta - Corredor à Superfície (conforme traçado definitivo)
 - Itinerário da Linha Violeta - Corredor em Subterrâneo (conforme traçado definitivo)
 - Outros Itinerários Previstos
- Rede de Mobilidade Suave**
 - Vias Cívicas/Pedonais

LIMITE DA ÁREA DE INTERVENÇÃO DO PLANO DE PORMENOR DA VERTENTE NASCENTE

LIMITES ADMINISTRATIVOS DO MUNICÍPIO DE ODIVELAS (CAOP 2020, Data de Referência 05-02-2021)

- + - + - + Limite do Concelho
- + - - - - Limite da Freguesia
- + - - - - Limite de Municípios Limitrofes

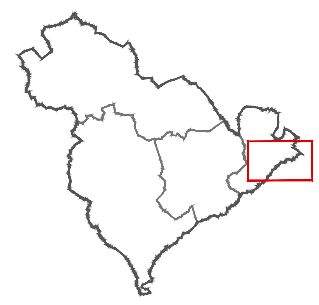

Departamento de Gestão e Ordenamento Urbanístico
Divisão de Projeto e Reversão Urbana de Áreas Críticas

TÍTULO: PROPOSTA DE PMOT - VERTENTE NASCENTE

EXTRATO DA PLANTA DE ORDENAMENTO DO PDMO - USOS DO SOLO
 (1.ª Alteração aprovada na 4.ª Sessão Extraordinária de 2024 da Assembleia Municipal de Odivelas de 06/07/2024)

LEVANTAMENTO TOPOGRÁFICO Sistema de Referência: PT TM06/ETRS89 Origem das coordenadas rectangulares: Ponto Central Datum Vertical: Marégrafo de Cascais	CARTOGRAFIA DE REFERÊNCIA: Sistema de Referência: Cartografia Topográfica vetorial 1:10000 para as Câmaras Municipais de Loures e Odivelas – Processo n.º 705 Homologada com data de 12 de Junho de 2020
--	---

COORDENAÇÃO: CÂMARA MUNICIPAL DE ODIVELAS DGOU / DPRUAC - DIVISÃO DE PROJETO E RECONVERSÃO URBANA DE ÁREAS CRÍTICAS	ESCALA 1:10000	PROCESSO 55/2025/DPRUAC	FOLHA Nº 06
	DATA JANEIRO/2026	VERSÃO rev 00	

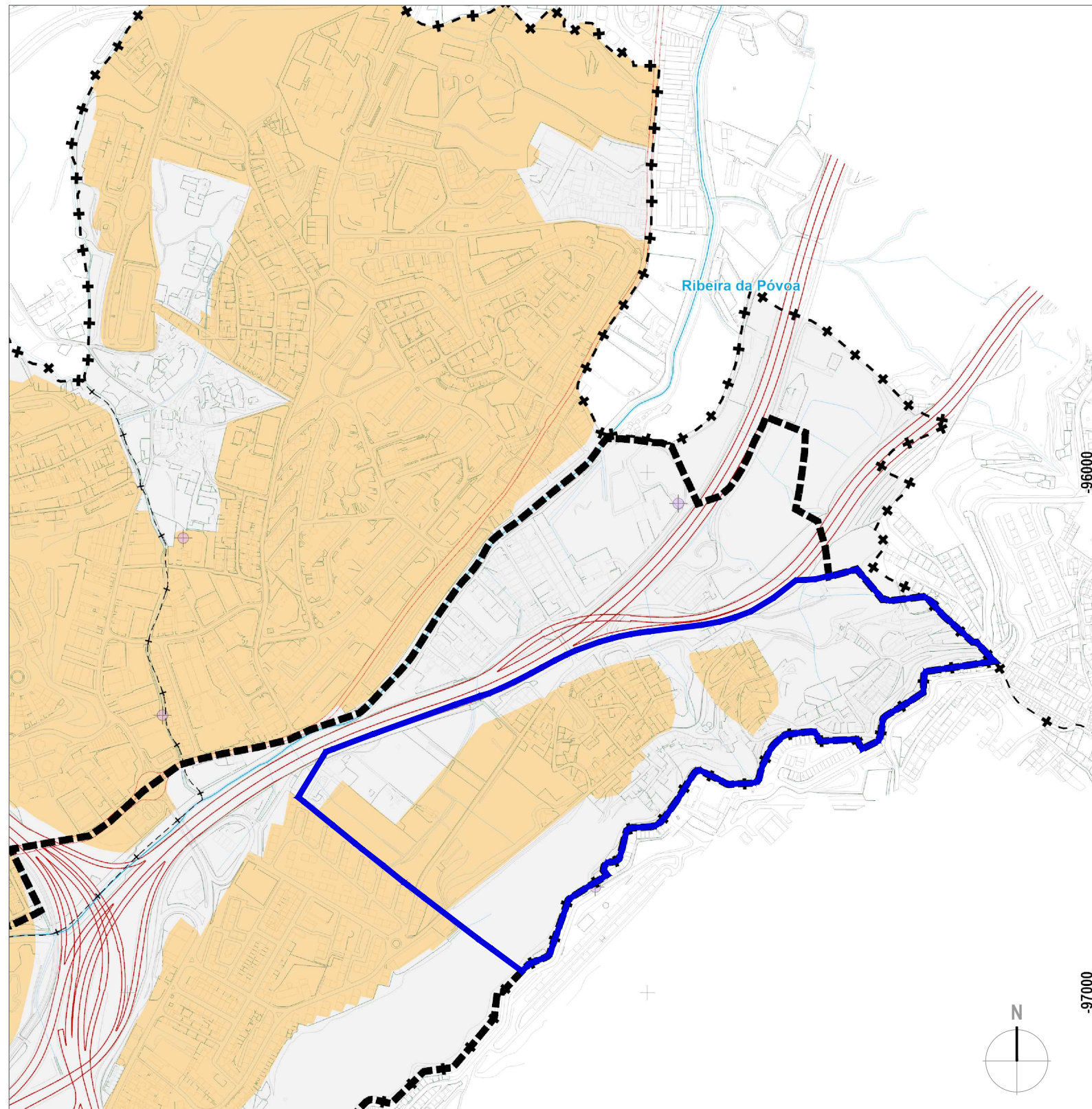

LEGENDA:

Classificação de Zonas

- Zona Sensível
- Zona Mista
- Zona Indiferenciada

Área Sujeta a PMOT Local subsequentemente ao PDM

LIMITE DA ÁREA DE INTERVENÇÃO DO PLANO DE PORMENOR DA VERTENTE NASCENTE

**LIMITES ADMINISTRATIVOS DO MUNICÍPIO DE ODIVELAS
(CAOP 2020, Data de Referência 05-02-2021)**

- Limite do Concelho
- Limite da Freguesia
- Limite de Municípios Limitrofes

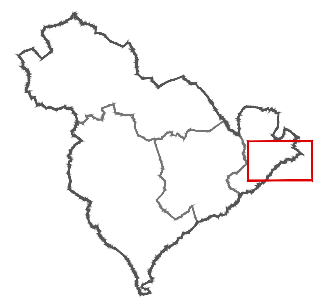

**Departamento de Gestão e Ordenamento Urbanístico
Divisão de Projeto e Reversão Urbana de Áreas Críticas**

TÍTULO:
PROPOSTA DE PMOT - VERTENTE NASCENTE
EXTRATO DA PLANTA DE ORDENAMENTO DO PDMO - CLASSIFICAÇÃO DE ZONAS DE RÚIDO
(1.ª Alteração aprovada na 4.ª Sessão Extraordinária de 2024 da Assembleia Municipal de Odivelas de 06/07/2024)

LEVANTAMENTO TOPOGRÁFICO
Sistema de Referência: PT TM06/ETRS89
Origem das coordenadas rectangulares: Ponto Central
Datum Vertical: Marégrafo de Cascais

CARTOGRAFIA DE REFERÊNCIA:
Sistema de Referência: Cartografia Topográfica vetorial 1:10000 para as Câmaras Municipais de Loures e Odivelas – Processo n.º 705 Homologada com data de 12 de Junho de 2020

COORDENAÇÃO: CÂMARA MUNICIPAL DE ODIVELAS
DGOU / DPRUAC - DIVISÃO DE PROJETO E RECONVERSÃO URBANA DE ÁREAS CRÍTICAS

ESCALA	1:10000	PROCESSO	55/2025/DPRUAC	FOLHA Nº 07
DATA	JANEIRO/2026	VERSÃO	rev 00	

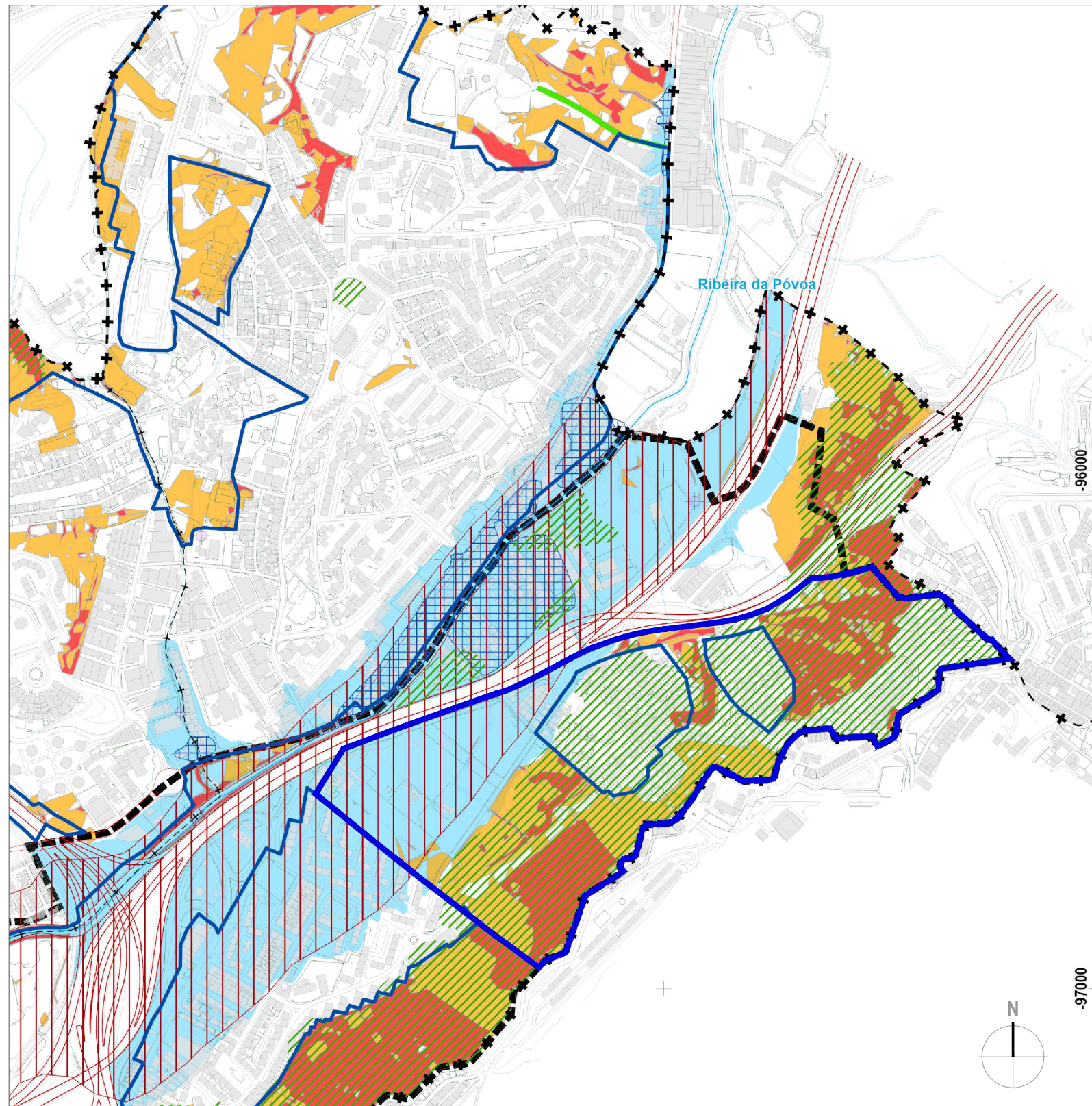

LEGENDA:

- Área Sujeita a PMOT Local subsequentemente ao PDM
 - Áreas Urbanas e Aglomerados Rurais
 - Risco Geotécnico (IPV e Pedreiras)
 - Falha Geológica
 - Zonas Ameaçadas pelas Cheias
 - Pontos Críticos de Inundações Urbanas
 - Perigosidade de Incêndio - Muito Alta
 - Perigosidade de Incêndio - Alta
 - Rede Viária Florestal
 - Risco Sísmico de Liquefação de Solos
 - Serviço Municipal de Proteção Civil
 - Áreas de Evacuação de Populações
- Zonas Inundáveis
 - Incêndios Rurais
 - Infraestruturas Dedicadas à Proteção Civil

LIMITE DA ÁREA DE INTERVENÇÃO DO PLANO DE PORMENOR DA VERTENTE NASCENTE

**LIMITES ADMINISTRATIVOS DO MUNICÍPIO DE ODIVELAS
(CAOP 2020, Data de Referência 05-02-2021)**

- Limite do Concelho
- Limite da Freguesia
- Limite de Municípios Limitrofes

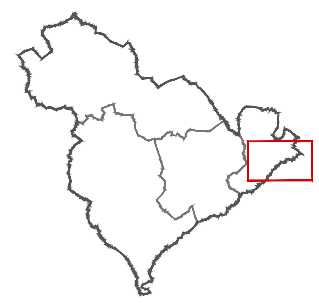

**Departamento de Gestão e Ordenamento Urbanístico
Divisão de Projeto e Reversão Urbana de Áreas Críticas**

TÍTULO: **PROPOSTA DE PMOT - VERTENTE NASCENTE**
EXTRATO DA PLANTA DE ORDENAMENTO DO PDMO - ÁREAS SUJEITAS A PREVENÇÃO DE RISCOS
(1.ª Alteração aprovada na 4.ª Sessão Extraordinária de 2024 da Assembleia Municipal de Odivelas de 06/07/2024)

<p>LEVANTAMENTO TOPOGRÁFICO Sistema de Referência: PT TM06/ETRS89 Origem das coordenadas rectangulares: Ponto Central Datum Vertical: Marégrafo de Cascais</p>	<p>CARTOGRAFIA DE REFERÊNCIA: Sistema de Referência: Cartografia Topográfica vetorial 1:10000 para as Câmaras Municipais de Loures e Odivelas – Processo n.º 705 Homologada com data de 12 de Junho de 2020</p>
---	--

<p>COORDENAÇÃO: CÂMARA MUNICIPAL DE ODIVELAS DGOU / DPRUAC - DIVISÃO DE PROJETO E RECONVERSÃO URBANA DE ÁREAS CRÍTICAS</p>	<p>ESCALA 1:10000</p>	<p>PROCESSO 55/2025/DPRUAC</p>	<p>FOLHA Nº 08</p>	<p>DATA JANEIRO/2026</p>	<p>VERSÃO rev 00</p>
---	---------------------------	------------------------------------	-------------------------------	------------------------------	--------------------------

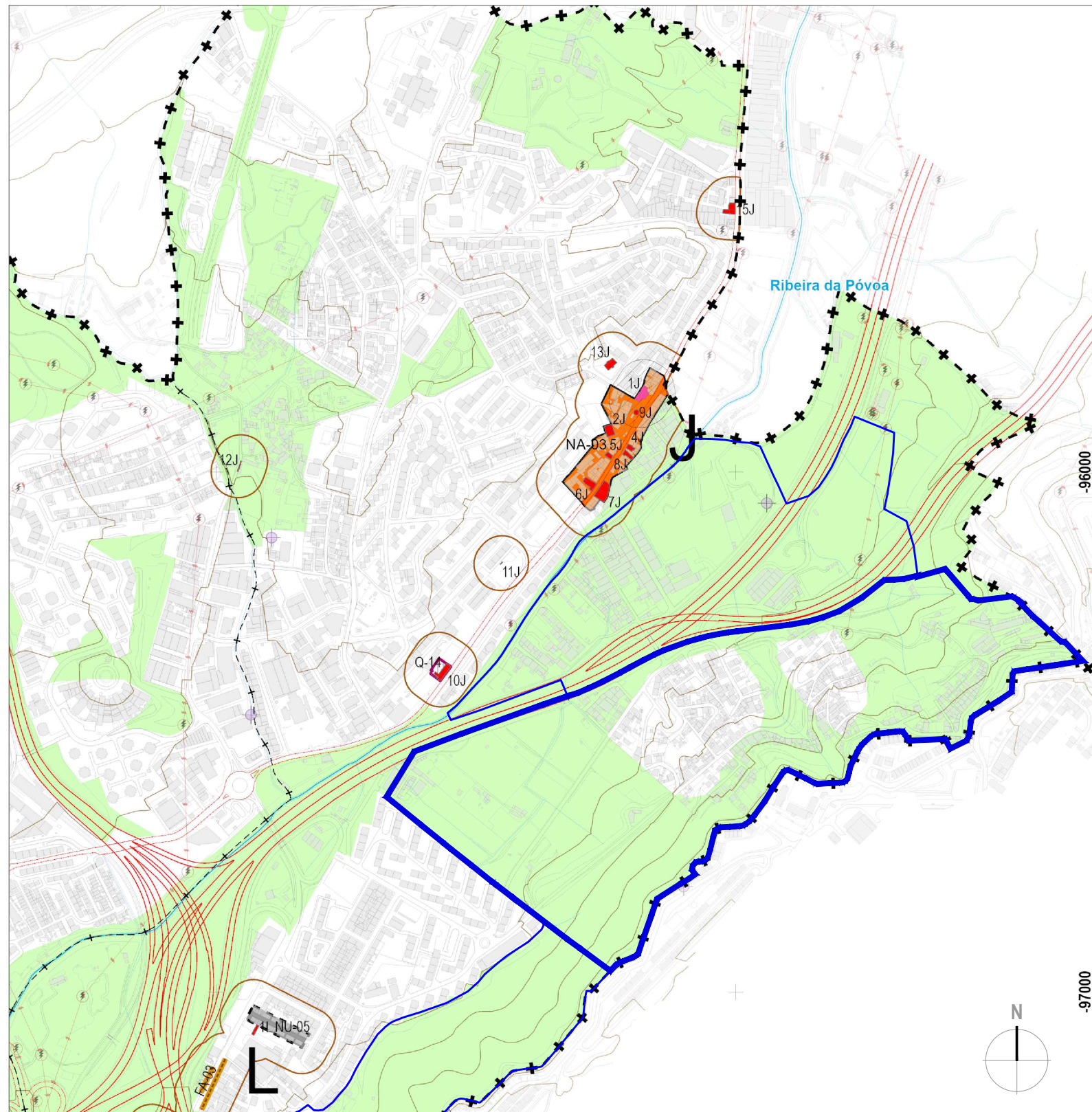

- LIMITE DA ÁREA DE INTERVENÇÃO DO PLANO DE PORMENOR DA VERTENTE NASCENTE
- ESTRUTURA ECOLÓGICA MUNICIPAL

LIMITES ADMINISTRATIVOS DO MUNICÍPIO DE ODIVELAS (CAOP 2020, Data de Referência 05-02-2021)

- Limite do Concelho
- Limite da Freguesia
- Limite de Municípios Limitrofes

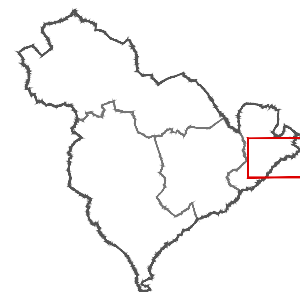

LEGENDA:

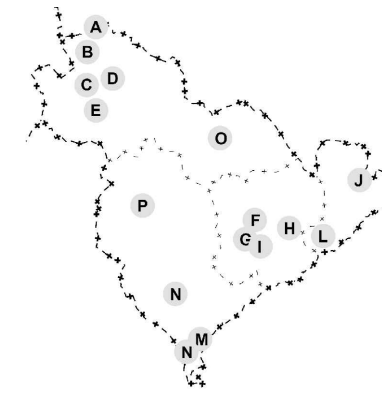

ÁREAS DE LOCALIZAÇÃO	
CCD.	AGRUPAMENTO
A	UNIDADE DAS FREG. DE RAMADA E CANEÇAS / VALE NOGUEIRA
B	UNIDADE DAS FREG. DE RAMADA E CANEÇAS / AGUAS FERREAS
C	UNIDADE DAS FREG. DE RAMADA E CANEÇAS / PICARRAS
D	UNIDADE DAS FREG. DE RAMADA E CANEÇAS / LUGAR D'ALEM
E	UNIDADE DAS FREG. DE RAMADA E CANEÇAS / VALE DE CANEÇAS
F	ODIVELAS CENTRO HISTÓRICO DE ODIVELAS
G	ODIVELAS / BARRIO MARIALMAS
H	ODIVELAS / AV. D. DINIS
I	ODIVELAS / POMBAS
J	UNIDADE DAS FREG. DA PÓVOA ST. ADEARDO E OLIVAL BASTO / PÓVOA SANTO ADEARDO
L	UNIDADE DAS FREG. DA PÓVOA ST. ADEARDO E OLIVAL BASTO / OLIVAL BASTO
M	UNIDADE DAS FREG. DA PÓVOA ST. ADEARDO E OLIVAL BASTO / BARRIO MARCEIRA
N	UNIDADE DAS FREG. DA PÓVOA ST. ADEARDO E OLIVAL BASTO / PONTINHA
O	UNIDADE DAS FREG. DE RAMADA E CANEÇAS / RAMADA
P	UNIDADE DAS FREG. DA PÓVOA ST. ADEARDO E OLIVAL BASTO / FAMOSES

BENS CULTURAIS IMÓVEIS CLASSIFICADOS, EM VIAS DE CLASSIFICAÇÃO E ZONAS DE PROTEÇÃO

- Monumento Nacional
- Imóvel Interesse Público
- Imóvel Interesse Municipal e respetivas áreas de proteção periférica
- Em Vias de Classificação-Monumento de Interesse Municipal e respetivas áreas de proteção periférica

ZONAS DE PROTEÇÃO

- Zona Geral de Proteção (ZGP)
- Zona Especial de Proteção (ZEP)

ID	LOCALIZAÇÃO (COD.)	DESIGNAÇÃO	GRADUAÇÃO DO INTERESSE CULTURAL E CLASSIFICAÇÃO
10	C	CONJUNTO DAS 5 PONTES DE CANEÇAS: PONTE DAS POMBAS	IM
20	C	CONJUNTO DAS 5 PONTES DE CANEÇAS: PONTE DAS FONTAINHAS	IM
30	C	CONJUNTO DAS 5 PONTES DE CANEÇAS: PONTE DE CASTELO DE VIDE	IM
40	C	AQUEDUTO DAS ÁGUAS LIVRES, SEUS ATERRENTES E CORRELACIONADOS	IM
50	C	CONJUNTO DAS 5 PONTES DE CANEÇAS: PONTE DOS CASTANHEIROS	IM
60	D	CONJUNTO DAS 5 PONTES DE CANEÇAS: PONTE DOS PASSEIROS	IM
1F	F	MOSTEIRO DE ODIVELAS, COMPLEXO MONÁSTICO DE TUMULOS DE D. DINIS E DE SUA FILHA	IM
2F	F	IGREJA DO SANTÍSSIMO NOME DE JESUS, MADRE DE ODIVELAS	IP
3F	F	MEMORIAL DE ODIVELAS	IM
14F	F	BIBLIOTECA MUNICIPAL D. DINIS	EVC/IMM
24F	F	PADRÃO DO SENHOR ROUBADO	IP
6I	I	PALACETE NA R. DR. ALEXANDRE BRAGA, INCLUINDO O LOGRADOURO	IM
1J	J	IGREJA DA PÓVOA DE ST. ADEARDO	IM
3L	L	CENTRO CULTURAL DA MALAPOSTA	EVC/IMM
1N	N	IMÓVEL CONHECIDO COMO "VELHO MIRANTE"	EVC/IMM
1O	O	CASAL DE SANTANA	EVC/IMM

IM - Monumento Nacional / IP - Imóvel de Interesse Público / IM - Imóvel de Interesse Municipal / EVC/IMM - Em Vias de Classificação para Monumento de Interesse Municipal

BENS CULTURAIS IMÓVEIS INVENTARIADOS A SALVAGUARDAR

- CONJUNTOS E RESPETIVAS ÁREAS DE PROTEÇÃO PERIFÉRICA**
- Centro Histórico
 - Núcleo Antigo
 - Conjuntos Urbanos
 - Frentes Arquitetónicas
 - Quintas

ID	LOCALIZAÇÃO (COD.)	DESIGNAÇÃO	GRAU DE PROTEÇÃO
CENTROS HISTÓRICOS			
CH-01	F	ODIVELAS	GRAU 1
NÚCLEOS ANTIGOS			
NA-01	E	CANEÇAS	GRAU 1
NA-02	D	LUGAR D'ALEM	GRAU 1
NA-03	J	PÓVOA SANTO ADEARDO	GRAU 2
CONJUNTOS URBANOS			
NU-01	E	RELA DO BARRIO NOVO	GRAU 2
NU-02	D	BARRIO MARIALMAS (IP DO ESPRITO SANTO)	GRAU 2
NU-03	H	RUA GUILHERME GOMES FERNANDES	GRAU 2
NU-04	H	AVENIDA D. DINIS / ALAMEDA INFANTE D. HENRIQUE	GRAU 2
NU-05	L	BARRIO SOCIAL MARIALMAS/COBRIQUE	GRAU 2
NU-06	M	BARRIO MARIANO MADERA	GRAU 2
FRENTES ARQUITETONICAS			
FA-01	A	VALE NOGUEIRA	GRAU 2
FA-02	C	PICARRAS	GRAU 2
FA-03	L	DA BRASIA/BOA	GRAU 2
FA-04	I	POMBAS	GRAU 2
FA-05	N	DA BRASIA/SANTO ELOY	GRAU 2
FA-06	N	RUA PADRE AVERCIO MONTEIRO DE AGUIAR	GRAU 2
QUINTAS			
Q-14	J	QUINTA DA PONTE	GRAU 2

OUTROS IMÓVEIS COM INTERESSE RELEVANTE

Outros imóveis com interesse relevante e respetivas áreas de proteção periférica (inventariados)

2J	J	QUINTA DOS SETE CASTELOS
4J	J	EDIFÍCIO DE HABITAÇÃO
5J	J	PAINEL DE AZULEJOS - EDIFÍCIO DE HABITAÇÃO
6J	J	EDIFÍCIO DE HABITAÇÃO
7J	J	GARAGEM DA JAE (OFICINAS GERAIS E DEPÓSITO DE VANTURAS DA DIRECÇÃO DE ESTRADAS DO DISTRITO DE LISBOA)
8J	J	EDIFÍCIO DA HABITAÇÃO
9J	J	CHAFARIZ
10J	J	CASA DA QUINTA DA PONTE
11J	J	CHAFARIZ DEL REI
12J	J	PORTICO BEICENTISTA NO BARRUNCHO
13J	J	ESCOLA EB1. N.º 2
15J	J	CASA DA QUINTA DE SÃO JOSÉ
1L	L	GARAGEM

(Extrato da tabela conforme Planta do PDM)

(Extrato da tabela conforme Planta do PDM)



**Departamento de Gestão e Ordenamento Urbanístico
Divisão de Projeto e Reversão Urbana de Áreas Críticas**

TÍTULO: PROPOSTA DE PMOT - VERTENTE NASCENTE
EXTRATO DA PLANTA DE ORDENAMENTO DO PDMO - PATRIMÓNIO CULTURAL ARQUITETÓNICO
(1.ª Alteração aprovada na 4.ª Sessão Extraordinária de 2024 da Assembleia Municipal de Odivelas de 06/07/2024)

LEVANTAMENTO TOPOGRÁFICO

Sistema de Referência: PT TM06/ETRS89
Origem das coordenadas rectangulares: Ponto Central
Datum Vertical: Marégrafo de Cascais

CARTOGRAFIA DE REFERÊNCIA:

Sistema de Referência: Cartografia Topográfica vetorial 1:10000 para as Câmaras Municipais de Loures e Odivelas – Processo n.º 705 Homologada com data de 12 de Junho de 2020

COORDENAÇÃO: CÂMARA MUNICIPAL DE ODIVELAS
DGOU / DPRUAC - DIVISÃO DE PROJETO E RECONVERSÃO URBANA DE ÁREAS CRÍTICAS

ESCALA	PROCESSO	FOLHA Nº
1:10000	55/2025/DPRUAC	09
DATA	VERSÃO	
JANEIRO/2026	rev 00	

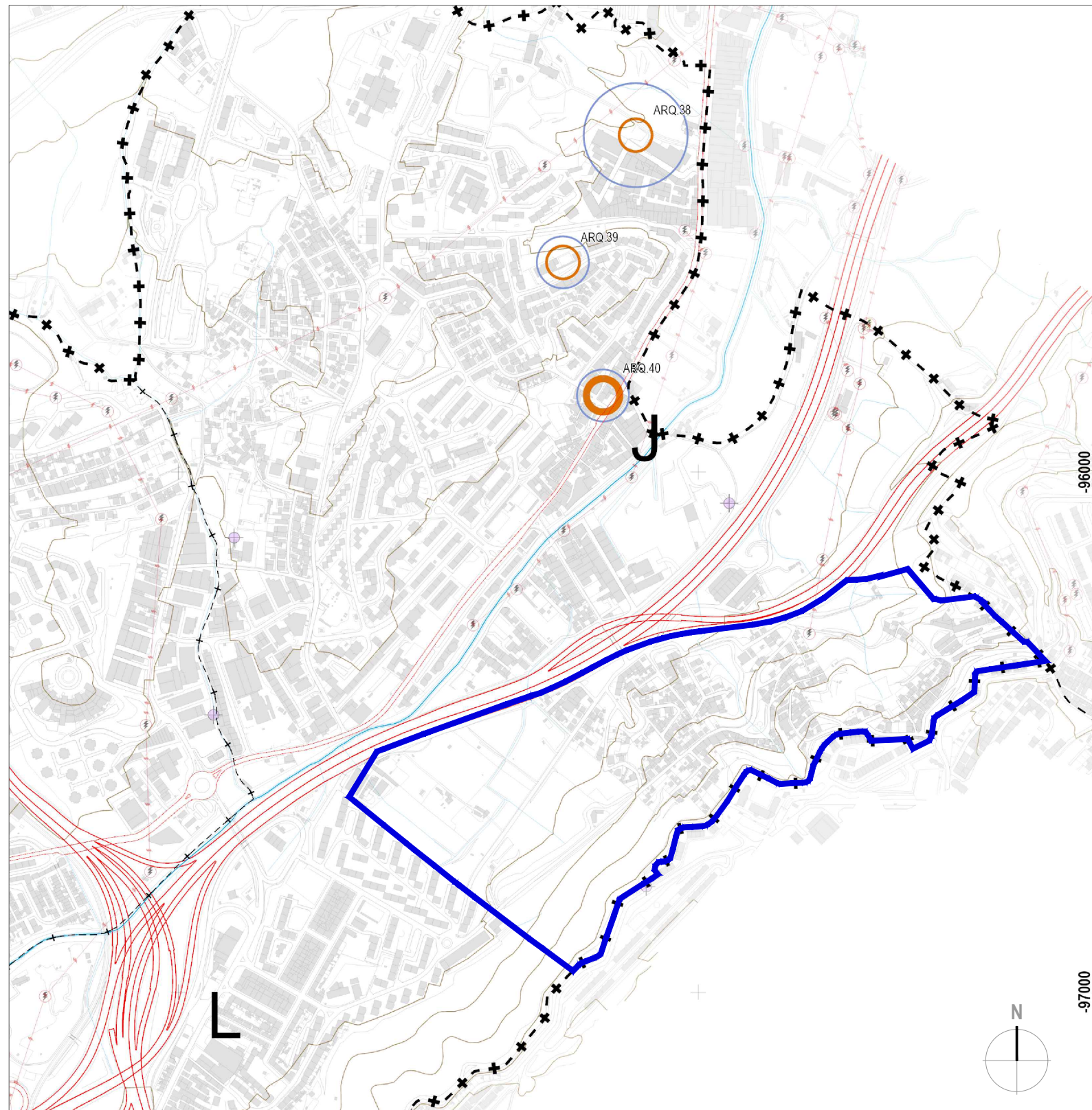

LEGENDA:

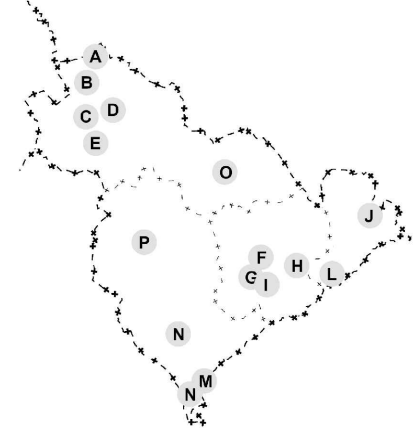

ÁREAS DE LOCALIZAÇÃO	
COD.	AGRUPAMENTO
A	UNião das Freg. de Ramada e Caneças / Vile Verde / Eira
B	União das Freg. de Ramada e Caneças / Águas Frias / S.
C	União das Freg. de Ramada e Caneças / Póvoas
D	União das Freg. de Ramada e Caneças / Lugar do Alim
E	União das Freg. de Ramada e Caneças / Vila de Caneças
F	Odivelas / Centro Histórico de Odivelas
G	Odivelas / Bairro Maria Lamas
H	Odivelas / Póvoa St. Adriaõ
I	Odivelas / Póvoas
J	União das Freg. da Póvoa St. Adriaõ e Odivelas / Póvoa Santo Adriaõ
L	União das Freg. da Póvoa St. Adriaõ e Odivelas / Odivelas / Odivelas
M	União das Freg. da Póvoa St. Adriaõ e Odivelas / Bairro Maria Lamas
N	União das Freg. da Póvoa St. Adriaõ e Odivelas / Póvoa
O	União das Freg. de Ramada e Caneças / Ramada
P	União das Freg. da Póvoa St. Adriaõ e Odivelas / Póvoas

BENS CULTURAIS IMÓVEIS CLASSIFICADOS, EM VIAS DE CLASSIFICAÇÃO E ZONAS DE PROTEÇÃO

- Grau 1
 Monumento Nacional
- Imóvel Interesse Municipal
- Zona Geral de Proteção (ZGP)

BENS CULTURAIS IMÓVEIS INVENTARIADOS A SALVAGUARDAR

- Arqueossítios
- Grau 1 Em Solo Rústico: 100 metros
 - Grau 2 Em Solo Urbano: 50 metros

ÁREA DE INTERESSE ARQUEOLÓGICO

- Área de Interesse Arqueológico (AIA)

BENS CULTURAIS IMÓVEIS INVENTARIADOS A SALVAGUARDAR

Arqueossítios			
ARQ.38	J	PONTE DA PÓVOA	GRAU 2
ARQ.39	J	FIGO PASSADO	GRAU 2
ARQ.40	J	IGREJA MATRIZ DA PÓVOA ST. ADRIAÕ	GRAU 1

(Extrato da Tabela conforme Planta do PDM)

LIMITE DA ÁREA DE INTERVENÇÃO DO PLANO DE PORMENOR DA VERTENTE NASCENTE

LIMITES ADMINISTRATIVOS DO MUNICÍPIO DE ODIVELAS (CAOP 2020, Data de Referência 05-02-2021)

- Limite do Concelho
- Limite da Freguesia
- Limite de Municípios Limitrofes

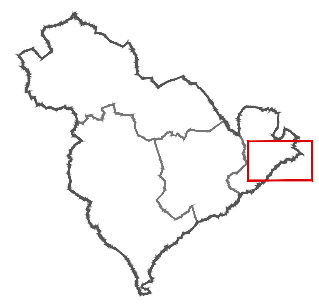

Departamento de Gestão e Ordenamento Urbanístico
Divisão de Projeto e Reversão Urbana de Áreas Críticas

TÍTULO: **PROPOSTA DE PMOT - VERTENTE NASCENTE**
 EXTRATO DA PLANTA DE ORDENAMENTO DO PDMO - PATRIMÓNIO ARQUEOLÓGICO
 (1.ª Alteração aprovada na 4.ª Sessão Extraordinária de 2024 da Assembleia Municipal de Odivelas de 06/07/2024)

LEVANTAMENTO TOPOGRÁFICO
 Sistema de Referência: PT TM06/ETRS89
 Origem das coordenadas rectangulares: Ponto Central
 Datum Vertical: Marégrafo de Cascais

CARTOGRAFIA DE REFERÊNCIA:
 Sistema de Referência: Cartografia Topográfica vetorial 1:10000 para as Câmaras Municipais de Loures e Odivelas – Processo n.º 705 Homologada com data de 12 de Junho de 2020

COORDENAÇÃO: CÂMARA MUNICIPAL DE ODIVELAS
 DGOU / DPRUAC - DIVISÃO DE PROJETO E RECONVERSÃO URBANA DE ÁREAS CRÍTICAS

ESCALA	1:10000	PROCESSO	55/2025/DPRUAC	FOLHA Nº 10
DATA	JANEIRO/2026	VERSÃO	rev 00	

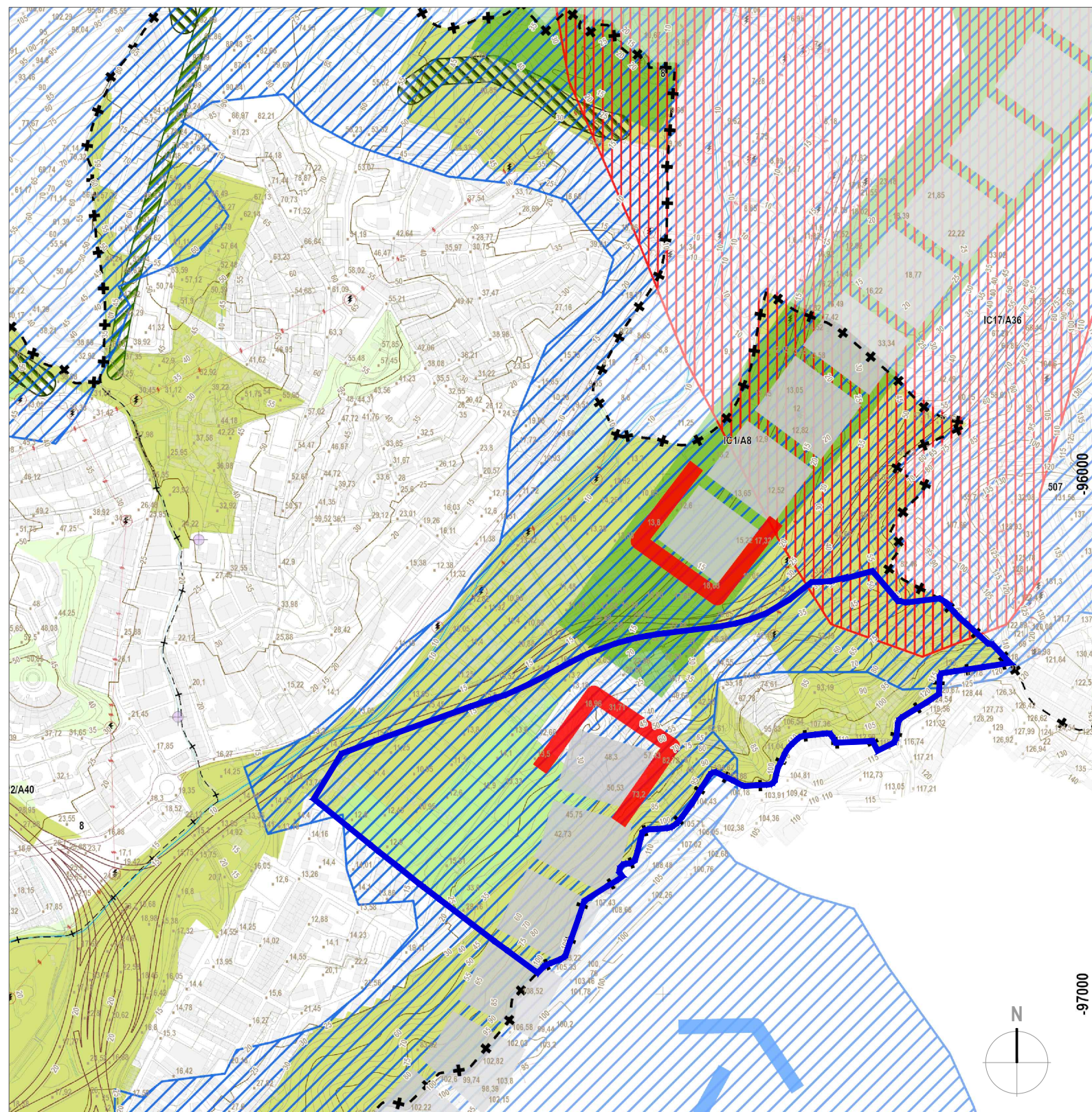

LEGENDA:

Planta de Ordenamento - Usos do Solo

Solo Rústico

- Espaços Florestais com Funções Predominantes de Recreio e Valorização da Paisagem - Grande Lisboa
- Espaços Florestais com Funções Predominantes de Recreio e Valorização da Paisagem - Região Saldia
- Espaços Florestais de Produção - Grande Lisboa
- Espaços Agrícolas
- Outras Categorias do Solo Rústico - Espaços Destinados a Equipamentos, Infraestruturas e Outras Estruturas ou Ocupações

Solo Urbano

- Espaços Verdes

Áreas de Uso Especial Complementar

- Corredores Arborizados em Solo Rústico - com 50m de largura
- Corredores Arborizados em Solo Urbano - com 30m de largura

Plano Regional de Ordenamento do Território da Área Metropolitana de Lisboa

- Pontos de Intrusão
- Corredores Vitais
- Locais Tampão
- Estrangulamento Pontual
- Áreas Vitais
- Áreas Estruturantes Secundárias
- Corredores Estruturantes Principais

LIMITE DA ÁREA DE INTERVENÇÃO DO PLANO DE PORMENOR DA VERTENTE NASCENTE

LIMITES ADMINISTRATIVOS DO MUNICÍPIO DE ODIVELAS (CAOP 2020, Data de Referência 05-02-2021)

- Limite do Concelho
- Limite da Freguesia
- Limite de Municípios Limitrofes

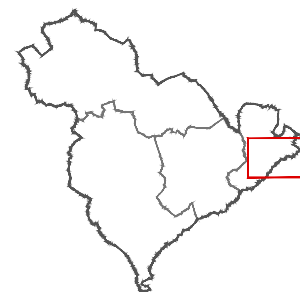

Departamento de Gestão e Ordenamento Urbanístico
Divisão de Projeto e Reversão Urbana de Áreas Críticas

TÍTULO:

PROPOSTA DE PMOT - VERTENTE NASCENTE
EXTRATO DA PLANTA DE ORDENAMENTO DO PDMO - ESTRUTURA ECOLÓGICA MUNICIPAL
(1.ª Alteração aprovada na 4.ª Sessão Extraordinária de 2024 da Assembleia Municipal de Odivelas de 06/07/2024)

LEVANTAMENTO TOPOGRÁFICO

Sistema de Referência: PT TM06/ETRS89
Origem das coordenadas rectangulares: Ponto Central
Datum Vertical: Marégrafo de Cascais

CARTOGRAFIA DE REFERÊNCIA:

Sistema de Referência: Cartografia Topográfica vetorial 1:10000 para as Câmaras Municipais de Loures e Odivelas – Processo n.º 705 Homologada com data de 12 de Junho de 2020

COORDENAÇÃO: CÂMARA MUNICIPAL DE ODIVELAS

DGOU / DPRUAC - DIVISÃO DE PROJETO E RECONVERSÃO URBANA DE ÁREAS CRÍTICAS

ESCALA

1:10000

PROCESSO

55/2025/DPRUAC

FOLHA Nº

11

DATA

JANEIRO/2026

VERSÃO

rev 00

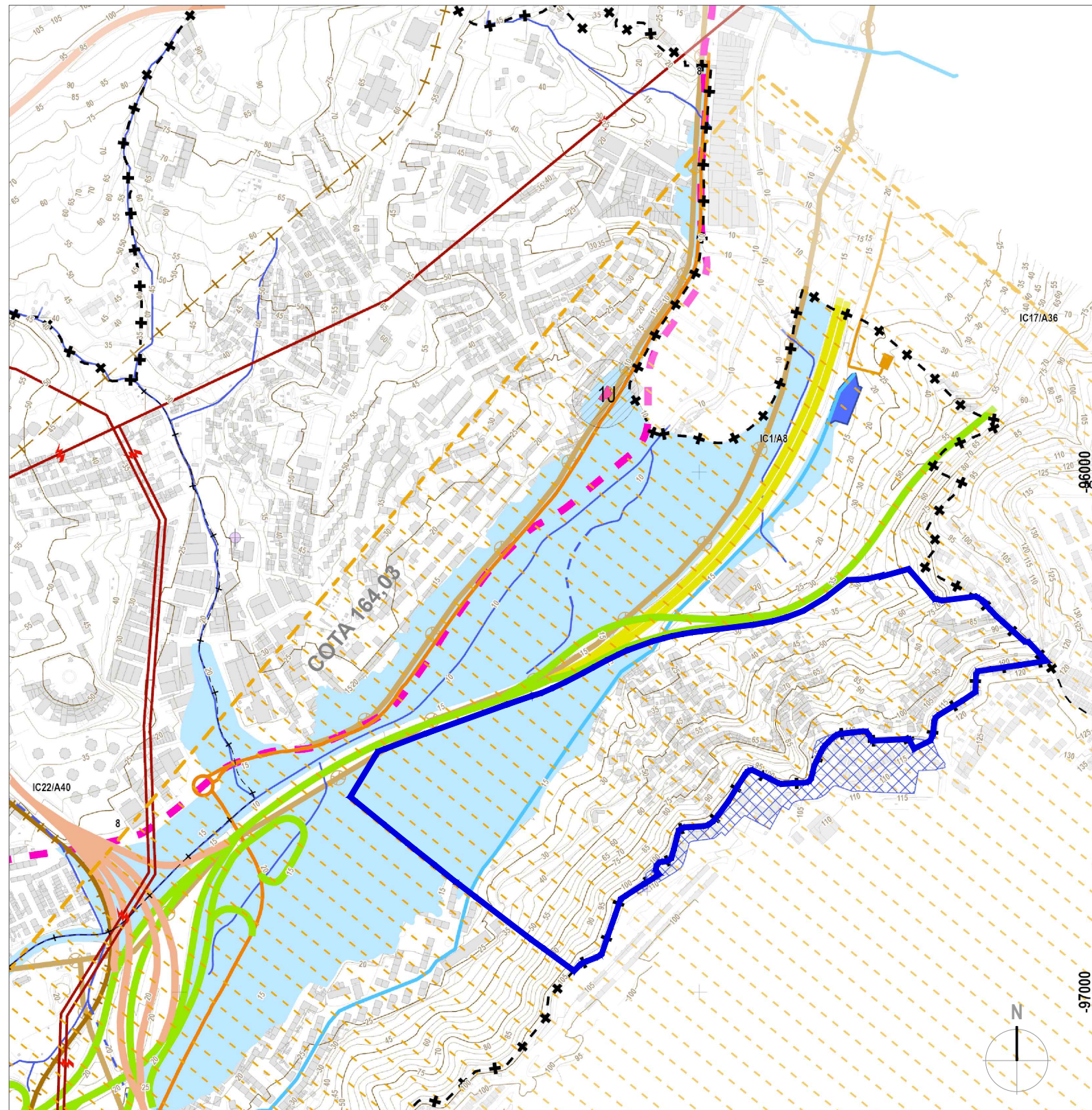

LEGENDA:

Património Cultural Arquitetónico / Arqueológico

Bens Culturais Imóveis Classificados, em Vias de Classificação e Zonas de Protecção

- Monumento Nacional
- Imóvel Interesse Público
- Imóvel Interesse Municipal
- Em Vias de Classificação-Monumento de Interesse Municipal

Zonas de Protecção

- Zona Geral de Protecção (ZGP)
- Zona Especial de Protecção (ZEP)

Arquitetónico

Monumento Nacional

- 4C, Aqueleto das Águas Livres, Seus Aferentes e Correlacionados
- 1F, Mosteiro de Odvelas, Compreendendo os Túmulos de D. Dinis e de sua Filha
- 3F, Memorial de Odvelas

Imóvel de Interesse Público

- 1J, Igreja da Póvoa de Stº Adrião
- 2F, Igreja do Santíssimo Nome de Jesus, Matriz de Odvelas
- 21F, Padião do Senhor Roubado

Imóvel de Interesse Municipal

- 1C, Conjunto 5 Fontes de Caneças: Fonte das Pígaras
- 2C, Conjunto 5 Fontes de Caneças: Fonte das Fontalhinhas
- 3C, Conjunto 5 Fontes de Caneças: Fonte de Castelo de Vide
- 5C, Conjunto 5 Fontes de Caneças: Fonte dos Castanheiros
- 5D, Conjunto 5 Fontes de Caneças: Fonte dos Passarinhos
- 6I, Palacete na Rua Dr. Alexandre Braga, incluindo o Logradouro
- Em Vias de Classificação - Monumento Interesse Municipal**
- 14F-15F, Biblioteca Municipal D. Dinis
- 3L, Centro Cultural da Maleposta
- 1N, Imóvel conhecido como "Velho Mirante"
- 1O, Casal de Sant'Ana

Arqueológico

Monumento Nacional

- ARQ.08, Dólmen do Sítio das Pedras Grandes

Imóvel de Interesse Municipal

- ARQ.16, Povoado Fortificado da Serra da Amoreira

Domínio Público Hídrico

- Linha de Água em Conduta Subterrânea
- Linha de Água
- Zonas Ameaçadas pelas Cheias

Recursos Agrícolas e Florestais

- Povoamento Florestal de Sobreiro
- Fitomonumento - Phytolacca dioica L. (bele-sombra)

Rede Rodoviária Nacional

- IC1 (A8)
- IC17 (A36 - CRIL)
- IC18 (A9 - CREL)
- IC22 (A40 - Radial Odvelas)
- EN 250, LC Sintra/Caneças - LC Loures
- EN 250-2, Entroncamento da EN250/Portas de Carriche
- EN 8, Calçada de Carriche/Póvoa de Santo Adrião

Rede Ferroviária

- Metropolitano (Linha amarela existente)
- Metropolitano (Linha amarela prolongamento previsto)

Transporte Coletivo em Sítio Próprio (TCSP)

- Itinerário da Linha Violeta - Corredor à Superfície (conforme traçado definitivo)
- Itinerário da Linha Violeta - Corredor em Subterrâneo (conforme traçado definitivo)

Servidões / Instalações Militares

- Instituto de Odvelas
- Quartel da Pontinha
- Posto de Tivares

Redes de Transporte e Distribuição de Energia e Instalações de transformação

- Instalações de Gás (PRM 110)
- Gasoduto de 2º Escalão

Rede de Transporte e Distribuição de Eletricidade

- Linhas da Rede Nacional de Transporte de Eletricidade - RNT (aéreas)
- Linhas da Rede Nacional de Distribuição de Eletricidade - RND (aéreas)
- Linhas da Rede Nacional de Distribuição de Eletricidade - RND (subterrâneas)
- Linhas da Rede Nacional de Transporte de Eletricidade - RNT (subterrâneas)

REN - (Rede Nacional de Transporte)

- Posto de seccionamento da Pontinha (RNT)

EDP

- Posto Seccionamento Famões
- Subestação Arroja
- Subestação Caneças

Rede de Infraestruturas

- Abastecimento de Água**
- Adutora de Água da EPAL
- Edifício EPAL
- Saneamento**
- Emissários e Interceptores

Outras Condicionantes:

- Rede Geodésica**
- Marco Geodésico de 3ª Ordem
- Servidão Aeronáutica**
- Faixas
- Zonamento
- Áreas Críticas
- Base Aérea n.º 6 / CTA (Zona F)

LIMITE DA ÁREA DE INTERVENÇÃO DO PLANO DE PORMENOR DA VERTENTE NASCENTE

LIMITES ADMINISTRATIVOS DO MUNICÍPIO DE ODIVELAS (CAOP 2020, Data de Referência 05-02-2021)

- Limite do Concelho
- Limite da Freguesia
- Limite de Municípios Limitrofes



Departamento de Gestão e Ordenamento Urbanístico
Divisão de Projeto e Reversão Urbana de Áreas Críticas

TÍTULO: PROPOSTA DE PMOT - VERTENTE NASCENTE
EXTRATO DA PLANTA DE CONDICIONANTES DO PDMO - SERVIDÕES ADMINISTRATIVAS E RESTRIÇÕES DE UTILIDADE PÚBLICA
(1.ª Alteração aprovada na 4.ª Sessão Extraordinária de 2024 da Assembleia Municipal de Odivelas de 06/07/2024)

<p>LEVANTAMENTO TOPOGRÁFICO</p> <p>Sistema de Referência: PT TM06/ETRS89 Origem das coordenadas rectangulares: Ponto Central Datum Vertical: Marégrafo de Cascais</p>	<p>CARTOGRAFIA DE REFERÊNCIA:</p> <p>Sistema de Referência: Cartografia Topográfica vetorial 1:10000 para as Câmaras Municipais de Loures e Odivelas - Processo n.º 705 Homologada com data de 12 de Junho de 2020</p>
--	---

<p>COORDENAÇÃO: CÂMARA MUNICIPAL DE ODIVELAS</p> <p>DGOU / DPRUAC - DIVISÃO DE PROJETO E REVERSÃO URBANA DE ÁREAS CRÍTICAS</p>	ESCALA	1:10000	PROCESSO	55/2025/DPRUAC	12
	DATA	JANEIRO/2026	VERSÃO	rev 00	

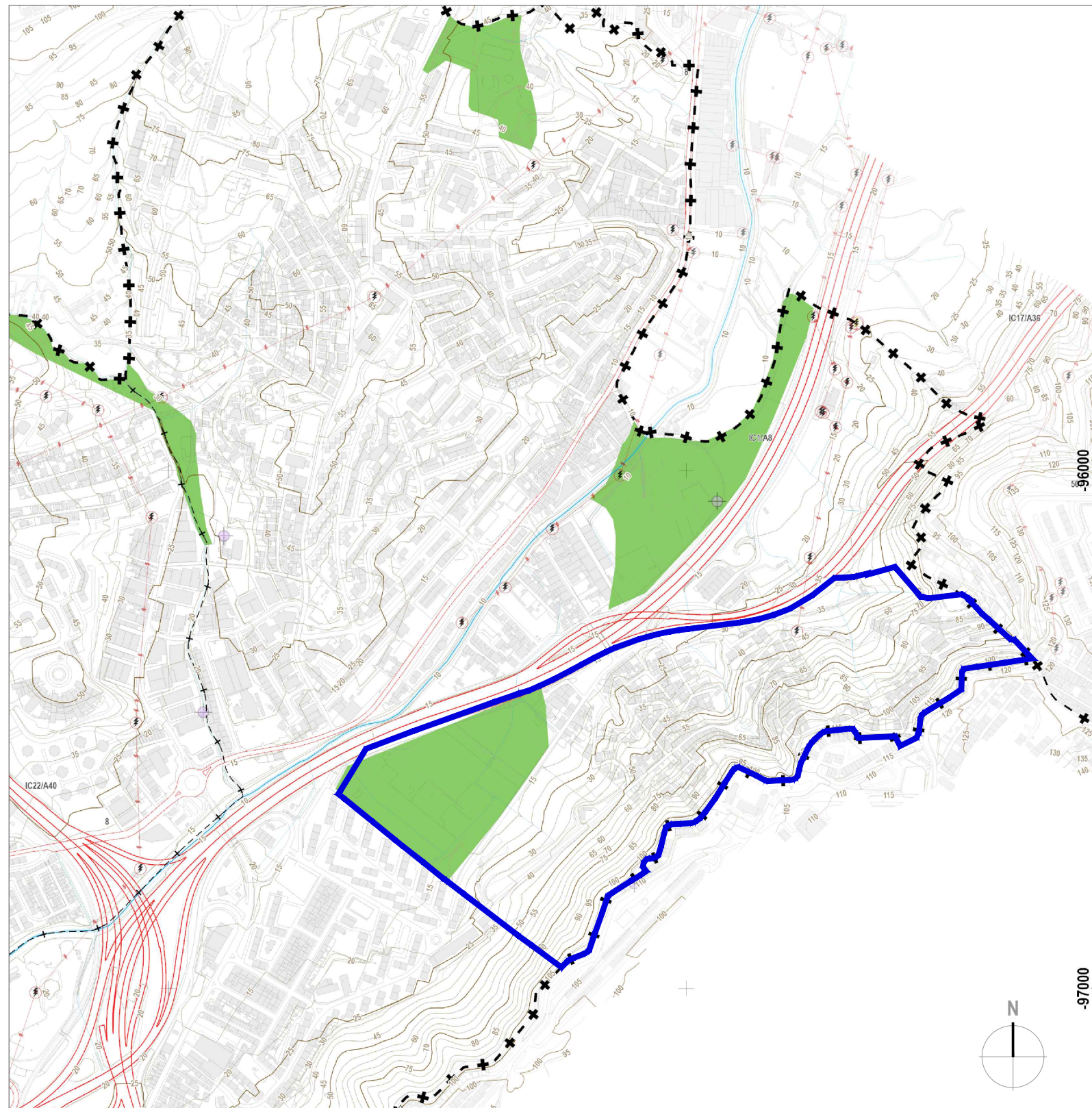

LEGENDA:

- Reserva Agrícola Nacional
- Reserva Agrícola Nacional

LIMITE DA ÁREA DE INTERVENÇÃO DO PLANO DE PORMENOR DA VERTENTE NASCENTE

**LIMITES ADMINISTRATIVOS DO MUNICÍPIO DE ODIVELAS
(CAOP 2020, Data de Referência 05-02-2021)**

- Limite do Concelho
- Limite da Freguesia
- Limite de Municípios Limitrofes



**Departamento de Gestão e Ordenamento Urbanístico
Divisão de Projeto e Reversão Urbana de Áreas Críticas**

TÍTULO:

PROPOSTA DE PMOT - VERTENTE NASCENTE
EXTRATO DA PLANTA DE CONDICIONANTES DO PDMO - RESERVA AGRÍCOLA NACIONAL
(1.ª Alteração aprovada na 4.ª Sessão Extraordinária de 2024 da Assembleia Municipal de Odivelas de 06/07/2024)

LEVANTAMENTO TOPOGRÁFICO

Sistema de Referência: PT TM06/ETRS89
Origem das coordenadas rectangulares: Ponto Central
Datum Vertical: Marégrafo de Cascais

CARTOGRAFIA DE REFERÊNCIA:

Sistema de Referência: Cartografia Topográfica vetorial 1:10000 para as Câmaras Municipais de Loures e Odivelas – Processo n.º 705 Homologada com data de 12 de Junho de 2020

COORDENAÇÃO: CÂMARA MUNICIPAL DE ODIVELAS

DGOU / DPRUAC - DIVISÃO DE PROJETO E RECONVERSÃO URBANA DE ÁREAS CRÍTICAS

ESCALA

1:10000

PROCESSO

55/2025/DPRUAC

FOLHA Nº

DATA

JANEIRO/2026

VERSÃO

rev 00

13

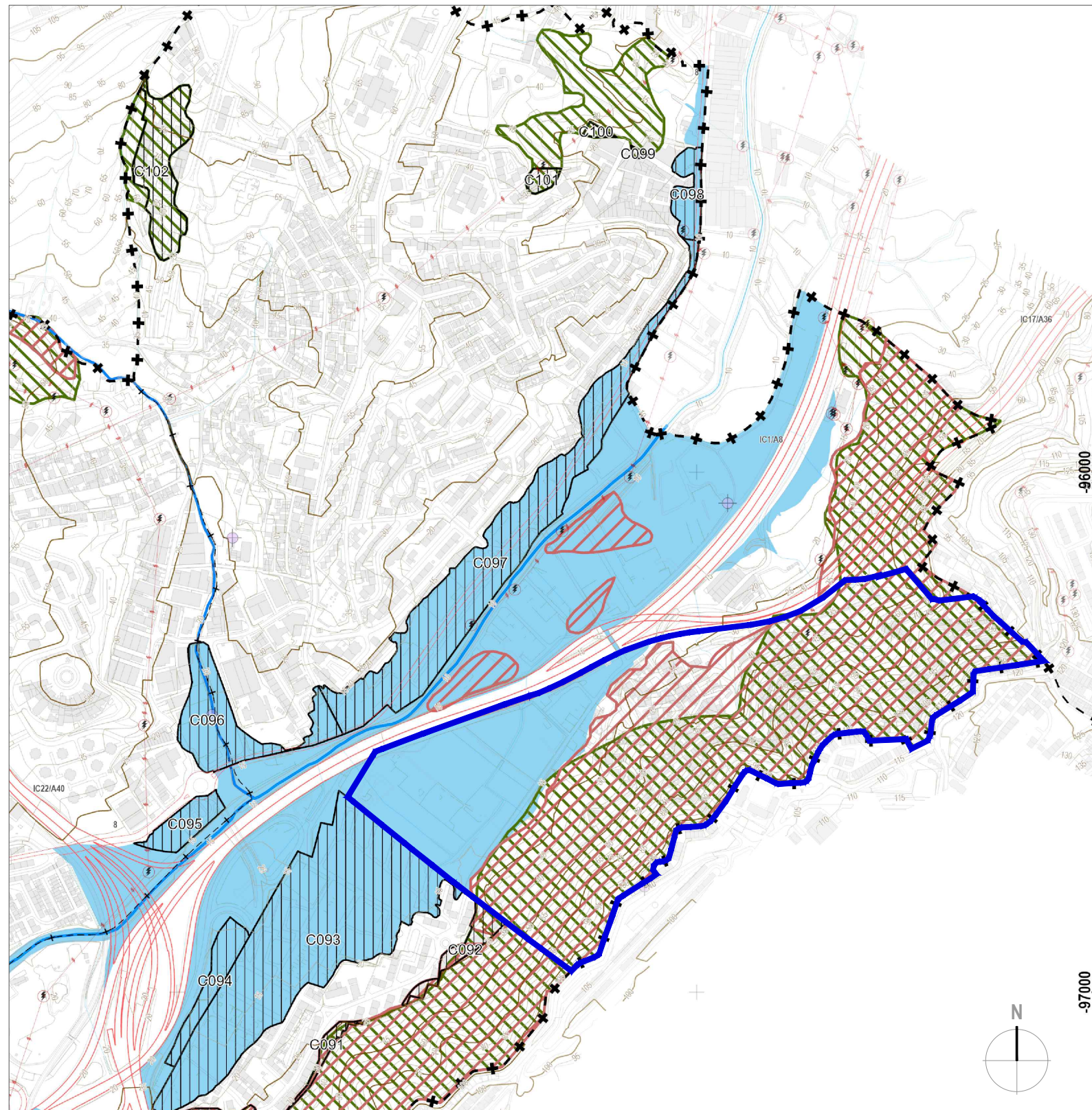

LEGENDA:

- Reserva Ecológica Nacional**
- Leitos dos Cursos de Água - Troços Descobertos
 - Leitos dos Cursos de Água - Troços em Condutas
 - Zonas Declivosas - Escarpas e outras Áreas de Elevada Suscetibilidade Geológica
 - Zonas Declivosas - Áreas com Risco de Erosão
 - Zonas Ameaçadas pelas Cheias
 - Cabeceiras de Linhas de Água
- Outros elementos cartográficos**
- Rede Hidrográfica**
- Linhas de Água e Margens
- Alliméria**
- Curva Nível Mestra
 - Curva Nível Secundária
- Rede Geodésica 2ª e 3ª Ordem**
- Marco Geodésico
- REN - Área com Proposta de Exclusão**
- Áreas Efectivamente Comprometidas
 - Áreas para Satisfação de Carências
- REN - Área com Proposta de Inclusão**
- Áreas a Incluir

PROPOSTA DE EXCLUSÃO

Áreas a excluir (número de ordens)	Áreas da REN afetadas	Fin a que se destina	Fundamentação
C91	Zonas Declivosas — Escarpas e outras Áreas de Elevada Suscetibilidade Geológica. Zonas Declivosas — Áreas com Risco de Erosão.	Solo Urbano — Espaço Urbanizado Central — Nível 1.	Área urbana do Olival Basto, habitação social, de acordo com Plano de Urbanização de iniciativa do estado. Restringe-se a exclusão à área dos lotes.
C92	Zonas Declivosas — Escarpas e outras Áreas de Elevada Suscetibilidade Geológica. Zonas Declivosas — Áreas com Risco de Erosão.	Solo Urbano — Espaço Urbanizado Residencial — Nível 1.	Área urbana do Olival Basto, habitação social, de acordo com Plano de Urbanização de iniciativa do estado, e edifícios licenciados após o ano 2000. A exclusão restringe-se à área dos lotes.
C93	Zonas Ameaçadas pelas Cheias	Solo Urbano — Espaço Urbanizado Central — Nível 1. Solo Urbano — Espaço Urbanizado Residencial — Nível 1.	Área urbana do Olival Basto, habitação social, de acordo com Plano de Urbanização de iniciativa do estado. Restringe-se a exclusão à área dos lotes.
C94	Zonas Ameaçadas pelas Cheias	Solo Urbano — Espaço Urbanizado Consolidado de Atividades Económicas.	Área urbana industrial legal, do Olival Basto. Edifícios licenciados por licenciamentos antigos.
C95	Zonas Ameaçadas pelas Cheias	Solo Urbano — Espaço Urbanizado Consolidado de Atividades Económicas.	Área ocupada licenciada. Atividade comercial licenciada pelo alv. n.º 161/2010.
C96	Zonas Ameaçadas pelas Cheias	Solo Urbano — Espaço Urbanizado Consolidado de Atividades Económicas.	Área ocupada licenciada. Atividade comercial licenciada pelo alv. n.º 161/2010.
C97	Zonas Ameaçadas pelas Cheias	Solo Urbano — Espaço Urbanizado Central — Nível 1.	Área urbana consolidada através de operações de loteamento (alvarás n.º 120/74, 81/72, 20/81, 2/82, 5/78, 2/66).
C98	Zonas Ameaçadas pelas Cheias	Solo Urbano — Espaço Urbanizado Consolidado de Atividades Económicas.	Área urbana consolidada antiga, legal, ocupada por edifícios de atividade industrial. Exclui-se apenas da área dos lotes.
C99	Zonas Declivosas — Áreas com Risco de Erosão.	Solo Urbano — Espaço Urbanizado Consolidado de Atividades Económicas.	Área urbana consolidada ocupada por atividade comercial legal (processo n.º 3737OCP/OC).
C100	Zonas Declivosas — Áreas com Risco de Erosão.	Solo Urbano — Espaço Urbanizado Consolidado de Atividades Económicas.	Área ocupada por atividade comercial legal (processo n.º 40491).

As áreas propostas a excluir da REN encontram-se publicadas na Portaria 7/2016, de 28 de janeiro, 1ª série do DR

LIMITE DA ÁREA DE INTERVENÇÃO DO PLANO DE PORMENOR DA VERTENTE NASCENTE

LIMITES ADMINISTRATIVOS DO MUNICÍPIO DE ODIVELAS (CAOP 2020, Data de Referência 05-02-2021)

- Limite do Concelho
- Limite da Freguesia
- Limite de Municípios Limitrofes



**Departamento de Gestão e Ordenamento Urbanístico
Divisão de Projeto e Reversão Urbana de Áreas Críticas**

TÍTULO:

PROPOSTA DE PMOT - VERTENTE NASCENTE
EXTRATO DA PLANTA DE ORDENAMENTO DO PDMO - RESERVA ECOLÓGICA NACIONAL
(1.ª Alteração aprovada na 4.ª Sessão Extraordinária de 2024 da Assembleia Municipal de Odivelas de 06/07/2024)

LEVANTAMENTO TOPOGRÁFICO

Sistema de Referência: PT TM06/ETRS89
Origem das coordenadas rectangulares: Ponto Central
Datum Vertical: Marégrafo de Cascais

CARTOGRAFIA DE REFERÊNCIA:

Sistema de Referência: Cartografia Topográfica vetorial 1:10000 para as Câmaras Municipais de Loures e Odivelas – Processo n.º 705 Homologada com data de 12 de Junho de 2020

COORDENAÇÃO: CÂMARA MUNICIPAL DE ODIVELAS

DGOU / DPRUAC - DIVISÃO DE PROJETO E REVERSÃO URBANA DE ÁREAS CRÍTICAS

ESCALA

1:10000

PROCESSO

55/2025/DPRUAC

FOLHA Nº

14

DATA

JANEIRO/2026

VERSÃO

rev 00

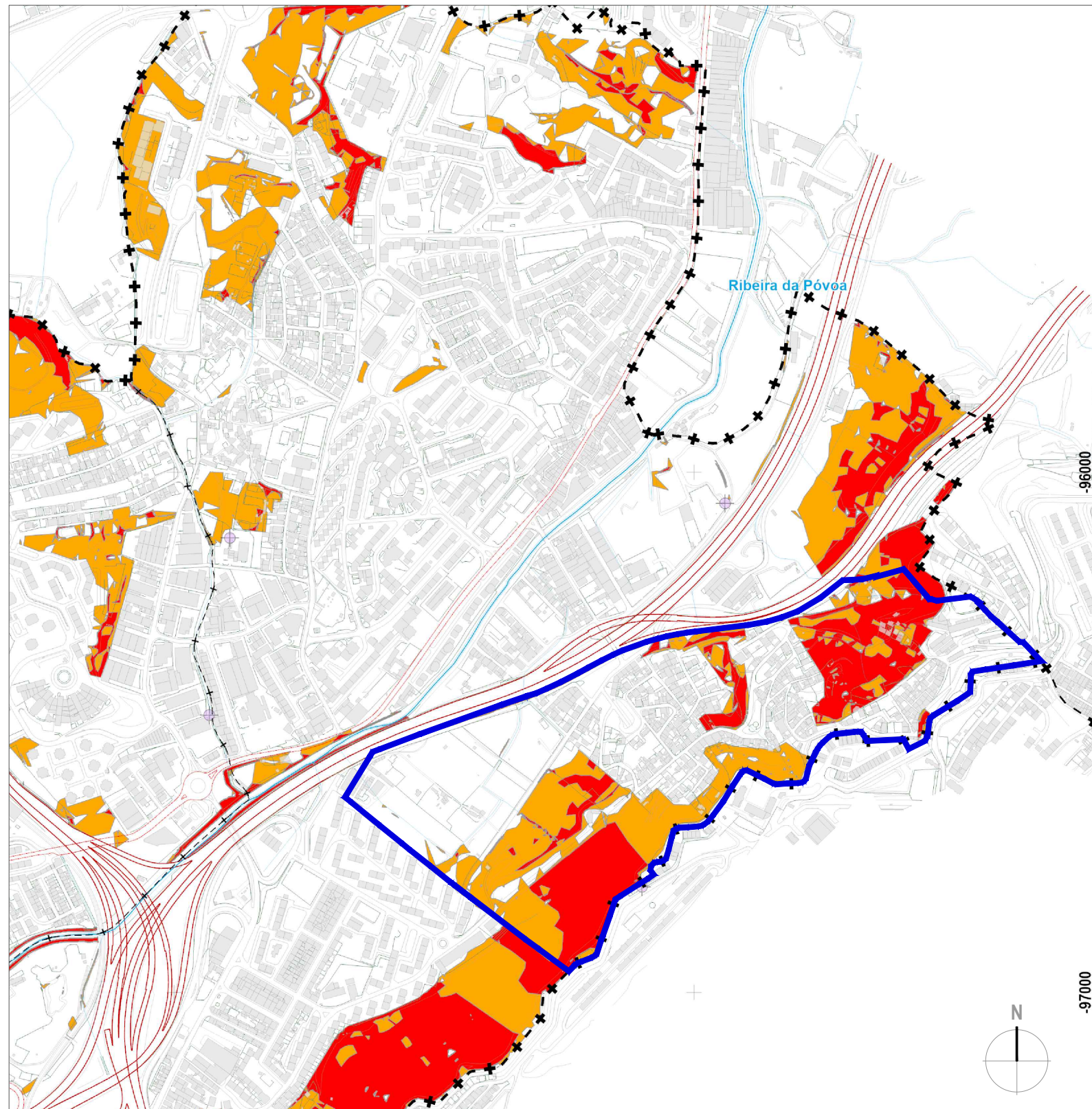

LEGENDA:

Perigosidade de Incêndio

- Muito Alta
- Alta

LIMITE DA ÁREA DE INTERVENÇÃO DO PLANO DE PORMENOR DA VERTENTE NASCENTE

**LIMITES ADMINISTRATIVOS DO MUNICÍPIO DE ODIVELAS
(CAOP 2020, Data de Referência 05-02-2021)**

- Limite do concelho
- Limite da Freguesia
- Limite de municípios limítrofes

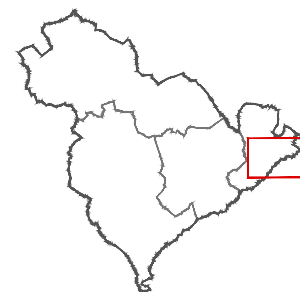

**Departamento de Gestão e Ordenamento Urbanístico
Divisão de Projeto e Reversão Urbana de Áreas Críticas**

TÍTULO:

PROPOSTA DE PMOT - VERTENTE NASCENTE
EXTRATO DA PLANTA DE CONDICIONANTES DO PDMO - PERIGOSIDADE DE INCÊNDIOS RURAIS
(1.ª Alteração aprovada na 4.ª Sessão Extraordinária de 2024 da Assembleia Municipal de Odivelas de 06/07/2024)

LEVANTAMENTO TOPOGRÁFICO

Sistema de Referência: PT TM06/ETRS89
Origem das coordenadas rectangulares: Ponto Central
Datum Vertical: Marégrafo de Cascais

CARTOGRAFIA DE REFERÊNCIA:

Sistema de Referência: Cartografia Topográfica vetorial 1:10000 para as Câmaras Municipais de Loures e Odivelas – Processo n.º 705 Homologada com data de 12 de Junho de 2020

COORDENAÇÃO: CÂMARA MUNICIPAL DE ODIVELAS

DGOU / DPRUAC - DIVISÃO DE PROJETO E RECONVERSÃO URBANA DE ÁREAS CRÍTICAS

ESCALA

1:10000

PROCESSO

55/2025/DPRUAC

FOLHA Nº

DATA

JANEIRO/2026

VERSÃO

rev 00

15