

LEGENDA

- LIMITE DA UNIDADE DE EXECUÇÃO - CASAL DOS PASTORES
- LIMITE DA ÁREA DOS PRÉDIOS DE PROPRIEDADE PRIVADA
- LIMITE DA ÁREA PERTENCENTE AO DOMÍNIO PÚBLICO
- (A) IDENTIFICAÇÃO DOS PRÉDIOS
- EDIFÍCIOS A MANTER
- EDIFÍCIOS A ALTERAR
- EDIFÍCIOS A CONSTRUIR
- ESPAÇOS VERDES NOVOS
- ESPAÇOS VERDES EXISTENTES
- REDE VIÁRIA A REQUALIFICAR
- REDE VIÁRIA EXISTENTE
- REDE PEDONAL NOVA
- REDE PEDONAL A REQUALIFICAR
- CICLOVIA

PRÉDIOS	ÁREA TOTAL (m ²)	ÁREA IMPLANTAÇÃO (m ²)	ÁREA DESCOBERTA (m ²)	ÁREA CONSTRUÇÃO (m ²)			NÚM. PISOS		FOGOS
				HAB.	AT. ECON.	ESTAC.	AC. SOLEIRA	CAVE	
A	2.680,00	2.680,00	-	3.120,00	4.750,00	2.680,00	8	1	23
B	532,00	410,00	122,00	480,00	-	410,00	3	-	4
C	778,00	581,00	197,00	630,00	391,00	-	3	-	8
D	1.734,00	986,00	748,00	2.724,47	-	737,94	4	-	9
E	537,00	125,00	412,00	250,00	-	125,00	2	1	1
F	509,00	186,72	322,28	354,29	-	195,74	2	1	1
G	276,46	80,00	196,46	160,00	-	-	2	-	1
H	465,54	160,00	305,54	320,00	-	-	2	-	1
I	15.275,00	3.000,00	12.275,00	-	7.800,00	-	3	1	-
TOTAL	22.787,00	8.208,72	14.578,28	8.038,76	12.941,00	4.148,68	8	1	48
				20.979,76					

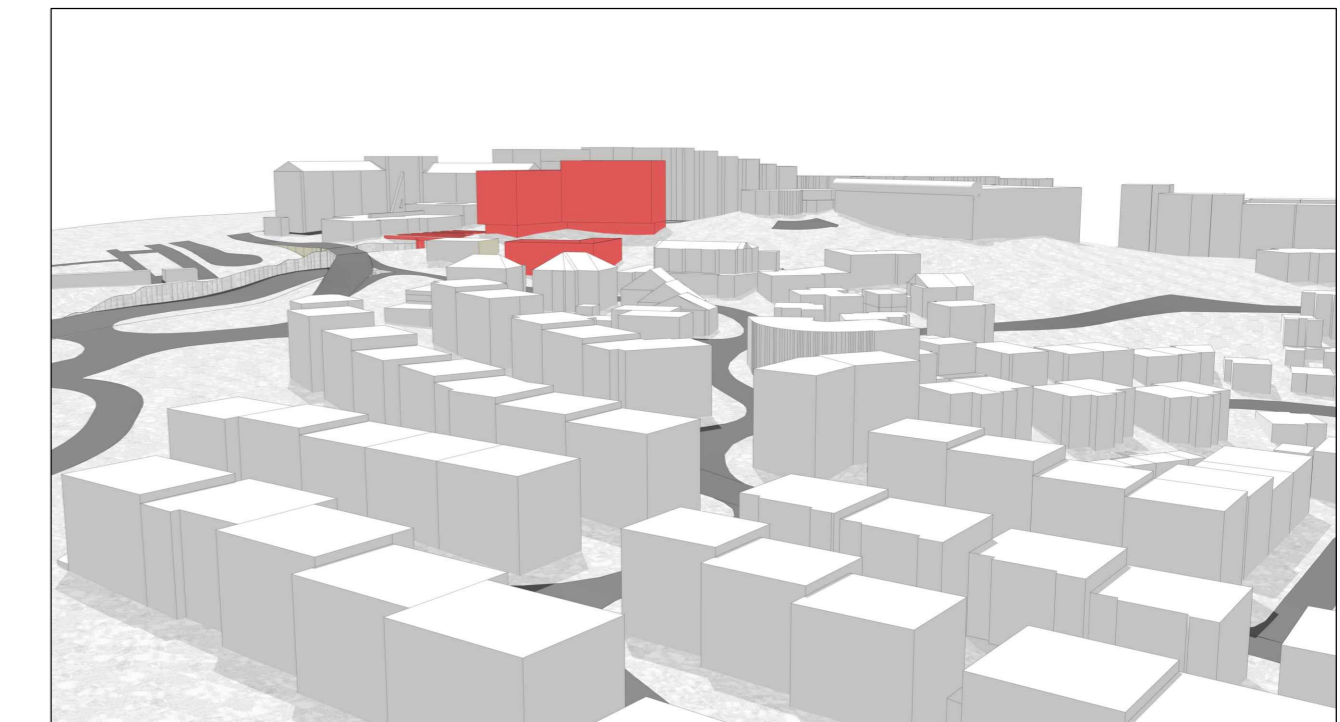

VISTA AÉREA (SUL-NORTE)

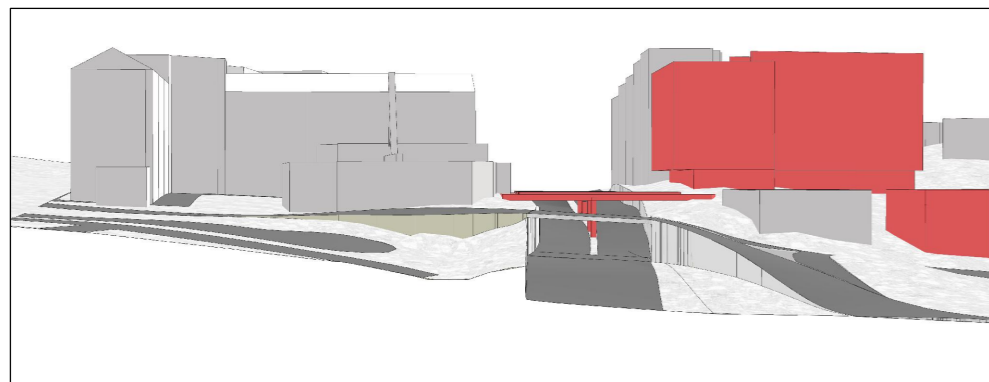

CORTE TRANSVERSAL PELA AVENIDA MIGUEL TORGA (POENTE-NASCENTE)

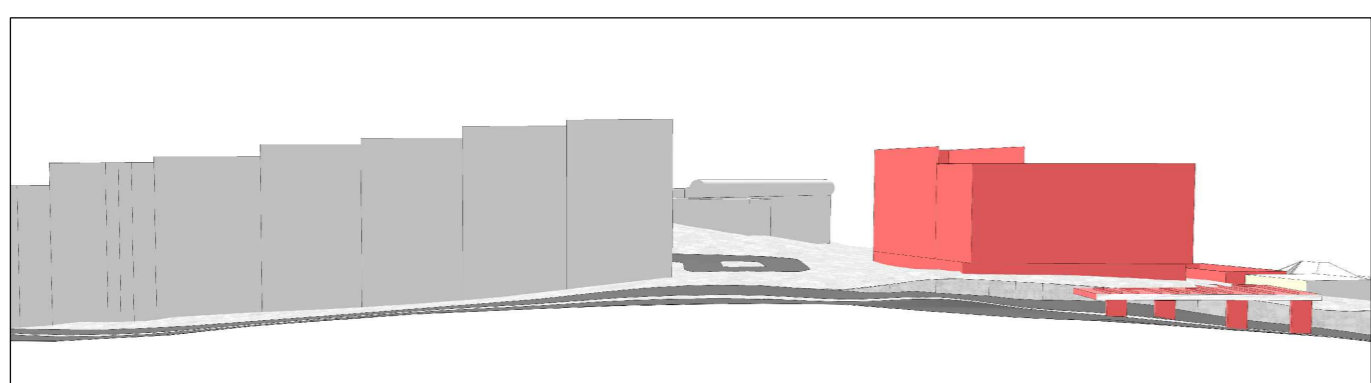

CORTE LONGITUDINAL PELA AVENIDA MIGUEL TORGA (NORTE-SUL)



VISTA AÉREA (NORTE-SUL)

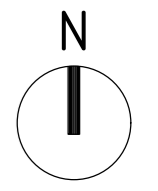
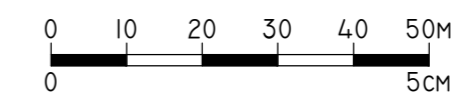



UNIDADE DE EXECUÇÃO CASAL DOS PASTORES
Pombais - Odivelas

PLANTA SÍNTESE SOBRE ORTOFOTO E CORTES ESQUEMÁTICOS

COORDENADOR(A): **Florinda Lixa, Arquiteta**

TECNICOS(AS): **Tânia Gonçalves, Engenheira; Gonçalo Pinheiro, Técnico Superior**

REFERÊNCIA PLANIMÉTRICA: PT-ETRS89-TM06 PROJEÇÃO CARTOGRÁFICA: Transversa de Mercator ELPÓSIO DE REFERÊNCIA: GRS80 REFERÊNCIA ALTIMÉTRICA: Datum Alimétrico de Cascais

DATA: **Março/2026**

PROCESSO: **174/2020/DPU**

DISTRIBUIÇÃO: **-/-**

ESCALA: **1/1.000**

DESENHO Nº: **05a**