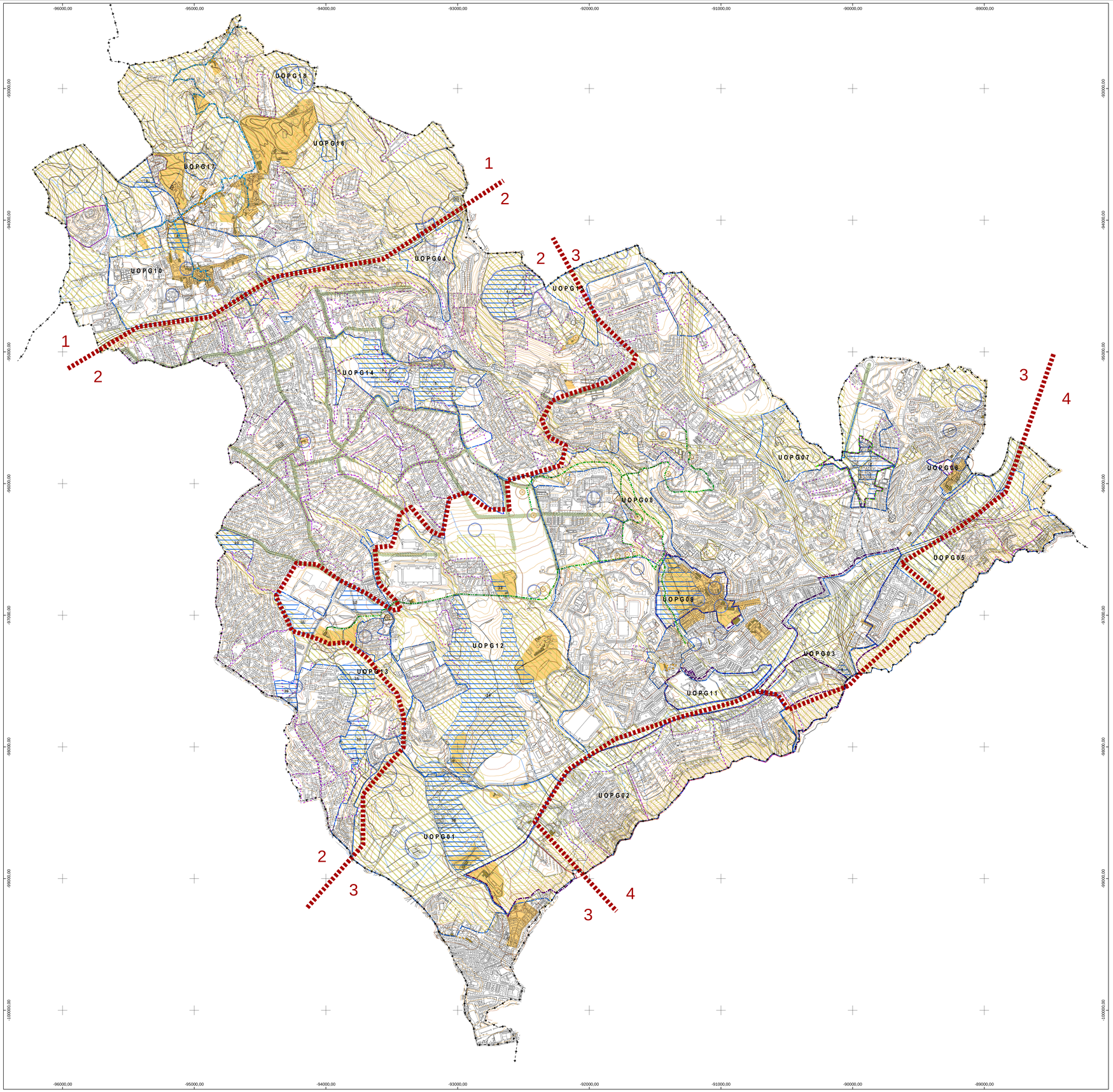

UNIDADES ESPACIAIS DE GESTÃO OPERATIVA

Unidades Territoriais Homogénias

Unidade Territorial 1 - Norte da CRIL - ambiente urbano de Caneças onde se preservam algumas características de ruralidade — 1

Unidade territorial 2 - Território de Famões e encosta da Serra da Amoreira com uma ocupação extensiva de tipologia unifamiliar, com debilidades estruturais ao nível do tecido e malha urbana — 2

Unidade Territorial 3 - Território urbano de Odivelas, Ramada, Póvoa de Sto. Adrião, Olival Basto e Pontinha, onde se regista uma maior concentração de serviços/ equipamentos e espaços de utilização colectiva.
Unidade polarizadora das dinâmicas internas e externas — 3

Unidade Territorial 4 - Território a Sul da CRIL. Espaço problemático quer ao nível urbano como socio económico e biofísico — 4

Áreas Urbanas de Génese Ilegal Delimitadas (DL 91/95)

Áreas Críticas de Recuperação e Reconversão Urbanística

Em Elaboração

PP - 04 Plano de Pormenor - Interface do Senhor Roubado
PP - 05 Plano de Pormenor - Barruncho
PP - 06 Plano de Pormenor - Centro Histórico Odivelas
PU - 07 Plano de Urbanização - Vertente Sul

Publicado em DR

PP - 01 Plano de Pormenor - Bairro do Arco Maria Teresa
PP - 02 Plano de Pormenor - Quinta da Palmeira

Unidades Especiais de Gestão

Unidades Operativas de Palneamento e Gestão

UOPG01 - Quinta da Paiã

UOPG02 - Vertente a Sul de Odivelas

UOPG03 - Nó Rodoviário Regional de Odivelas

UOPG04 - Casal da Azenha e Carvalheiro

UOPG05 - Vertente do Olival de Basto

UOPG06 - Centro Histórico da Póvoa de Stº Adrião

UOPG07 - Zona do Barruncho

UOPG08 - Arroja Velha e Ribeira de Odivelas

UOPG09 - Centro Histórico de Odivelas

UOPG10 - Vila de Caneças

UOPG11 - Zona dos Pombais e Silvado

UOPG12 - Área Empresarial de Famões

UOPG13 - Zona da Ribeira da Paiã

UOPG14 - Zona dos Pedrenais

UOPG15 - Norte da Ramada

UOPG16 - Quinta da Fonte Santa

UOPG17 -Serra Dona Laura

UOPG18 - Serra dos Escodaçais

Usos Especiais

Áreas de Interesse Público

Áreas de Uso Especial Complementar ou Condicionada

Área Periférica de Protecção (APP)

Património Cultural Arquitetónico
Bens Culturais Imóveis Inventariados a Salvaguardar - Conjuntos

Centro Histórico, Núcleos Antigos, Conjuntos Urbanos e Quintas

Frentes Arquitetónicas

Bens Culturais Imóveis Inventariados a Salvaguardar - Imoveis

Moinhos

Azenhas

Outros imóveis com interesse relevante

Bens Culturais Imóveis Inventariados a Salvaguardar - Sitios

PERCURSOS PEDESTRES CULTURAIS

Rota da Água

Rota do Pão

Património Cultural Arqueológico
Bens Culturais Imóveis Inventariados a Salvaguardar

Arqueossitios - Zona Preventiva de Salvaguarda e Área de Interesse Arqueológico (AIA)

Estrutura Ecológica Municipal

Delimitação das áreas da EEM

Corredores Arborizados com 30m de largura

LIMITES ADMINISTRATIVOS DO MUNICÍPIO DE ODIVELAS (CAOP julho de 2014)

Limite do Concelho

Limite da Freguesia

Município

CÂMARA MUNICIPAL Odivelas

DGOU | DPUPE | SPDMPEE

Departamento de Gestão e Ordenamento Urbanístico
Divisão de Planeamento Urbanístico e de Projetos Estruturantes

Setor do Plano Diretor Municipal, Projetos Especiais e Energia

PLANO DIRETOR MUNICIPAL DE ODIVELAS

Planta Indicativa de Execução

PROGRAMAÇÃO E EXECUÇÃO URBANÍSTICA

Obra: Junho de 2015
Processo n.º: Desenho n.º: 11
Código: 04D/DPE/DPDM
Subdivisão desenho n.º: 0422015/SPDM
Escala: 1:10.000 — /___/SPDM

0 75 150 300 m

A

Proprietário: C. M. Odivelas; Prod.: Nivel - Serviços Topográficos, Lda.;
Data da informação: Abril 2015; Cartografia topográfica à escala 1:10.000;
Folhas nº 416-2, 417-1, 417-3, 423-1;
Sistema de Coordenadas: Datum: Lisboa, Ad. de Cascais;
Projecção Cartográfica: Hayford Gauss; Origem das Coordenadas: E=180.588m; N=-88.390m, do Porto Central
Homologação: 12 de setembro de 2008, IGP;
Exatidão posicional: Planimetria: 1,5m; Alt. 1,8m; Exatidão temática: 95%

Sistema de coordenadas: Hayford-Gauss; Porto Central; Datum: Lisboa
Reprodução em Suporte Analógico:
Precisão Posicional Nominal: +/- 2m