

07| Serviços Administrativos e Restrições de Utilidade Pública

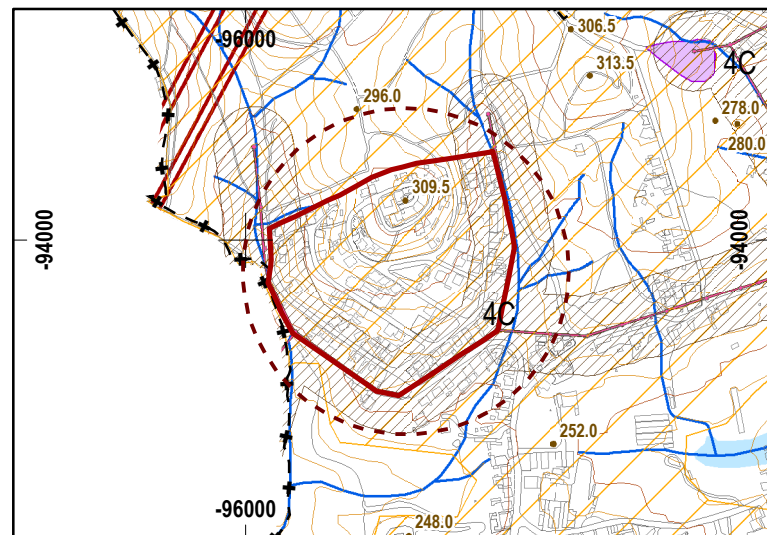

Património Cultural Arquitetónico / Arqueológico

Bens Culturais Imóveis Classificados, em Vias de Classificação e Zonas de Proteção

 Monumento Nacional

ZONAS DE PROTEÇÃO

 Zona Geral de Proteção (ZGP)

Arquitetónico

Monumento Nacional

4C, Aqueduto das Águas Livres, Seus Aferentes e Correlacionados

Domínio Público Hídrico

 Linha de Água em Conduta Subterrânea

 Linha de Água

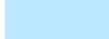
 Zonas Ameaçadas por Cheias

Recursos Agrícolas e Florestais

Recursos Agrícolas e Florestais

 Povoamento Florestal de Sobreiro

Rede de Transporte e Distribuição de Eletricidade

 Linhas da Rede Nacional de Transporte de Eletricidade –RNT (aéreas)

 Linhas da Rede Nacional de Distribuição de Eletricidade – RND

 Linhas da Rede Nacional de Transporte de Eletricidade –RNT (subterrâneas)

Outras Condicionantes

Servidão Aeronáutica

 Áreas críticas

08| Reserva Agrícola Nacional

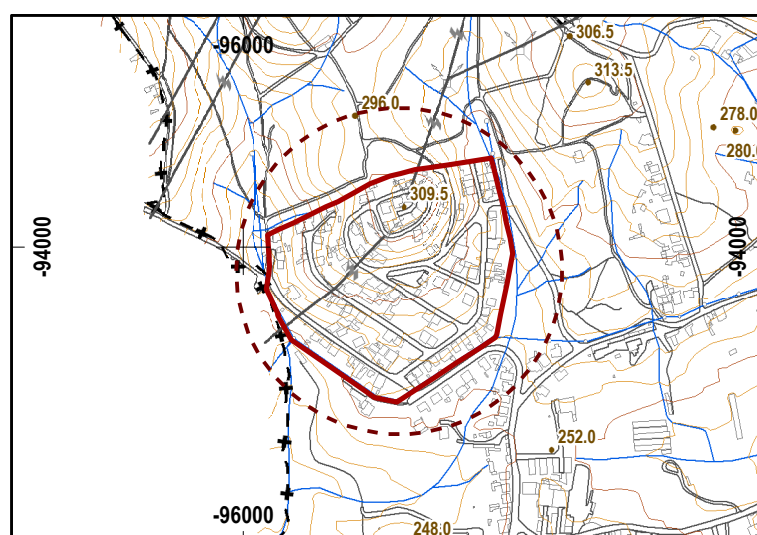

 Reserva Agrícola Nacional

LIMITES ADMINISTRATIVOS DO MUNICÍPIO DE ODIVELAS (CAOP julho de 2014)

 Limite do Concelho

 Limite da Freguesia

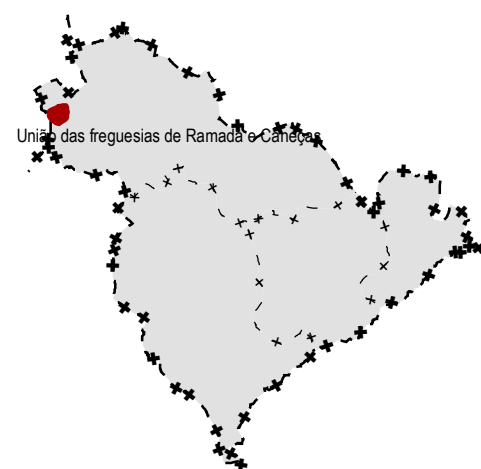

 Localização da Pretensão (Plano de Pormenor do Bº Arco Maria Teresa)

09| Reserva Ecológica Nacional

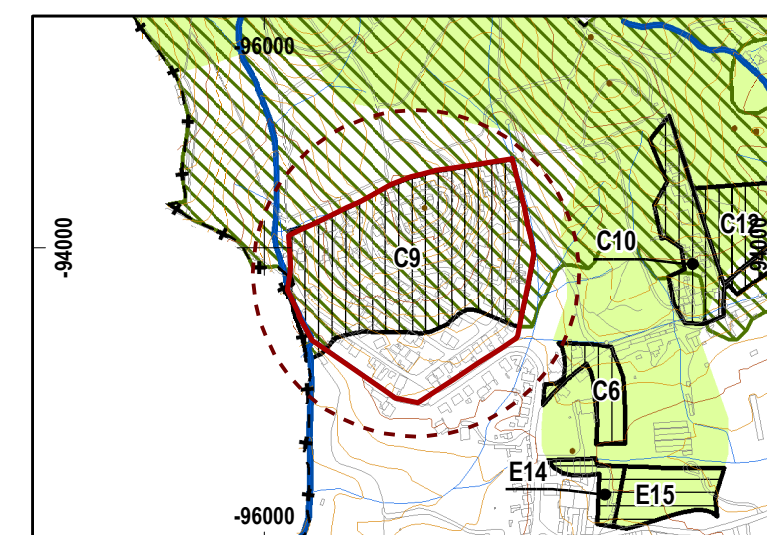

Reserva Ecológica Nacional

Elementos da rede hidrográfica

 Leitões dos cursos de água - Troços descobertos/cobertos

 Zonas declivosas - Áreas com risco de erosão

 Cabeceiras de linhas de água

REN - Área com proposta de exclusão

 Áreas efectivamente comprometidas

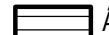
 Áreas para satisfação de carências

Outros elementos cartográficos

Rede Hidrográfica

 Linhas de Água

Altimetria

 Curva de Nível Mestra

 Curva de Nível Secundária

 Marco Geodésico

Nota: "O PDM de Odivelas, elaborado no sistema de referência datum 73, foi transformado para ETRS89, com a precisão inerente as grelhas NTv2, disponibilizadas pela Direcção Geral do Território em http://www.dgterritorio.pt/cartografia_e_geodesia/geodesia/transformacao_de_coordenadas/grelhas_em_ntv2/"

Município
CÂMARA MUNICIPAL
Odivelas
pdm
DGOU | DPUPE | SPDMPEE

Departamento de Gestão e Ordenamento Urbanístico
Divisão de Planeamento Urbanístico e de Projetos Estruturantes
Setor do Plano Diretor Municipal, Projetos Especiais e Energia

PLANO DIRETOR MUNICIPAL DE ODIVELAS

Planta de Condicionantes

EXTRATOS DO PDM ODIVELAS
ASSOCIAÇÃO PROPRIETÁRIOS DO Bº ARCO MARIA TERESA
PEDIDO DE JUNÇÃO DE ELEMENTOS
(PDM: Aviso n.º 10014/2015 - D. República, 2.ª Série, n.º 171 de 2 de Setembro de 2015)
(REN: Portaria n.º 7/2016 - Diário da República, 1.ª Série, n.º 19 de 28 de Janeiro de 2016)

Proprietário: C. M. Odivelas; Prod.: Nivel - Serviços Topográficos, Lda.;
Data da informação: Abril 2005; Cartografia topográfica à escala 1:10.000;
Folhas n.º 416-2, 417-1, 417-3, 431-1;
Sistema de Projeção: Datum 73; Datum Alt. de Cascais;
Projeção Cartográfica: Hayford-Gauss; Origem das Coordenadas:
E=180,598m; N=86,990m, do Ponto Central
Homologação: 12 de setembro de 2008, IGP;
Exatidão posicional: Plani. 1,5m; Alti. 1,8m; Exatidão temática: 95%

Data: fevereiro de 2016
Processo n.º: 264/DPU(PE)/PDM
Código: 020/2016/SPDM
Substitui desenho n.º: / / /SPDM
Escala: 1:10.000
0 75 150 300 m
Sistema de coordenadas: PT-TM06/ETRS89; Projeção Cartográfica: Transversa de Mercator; Elipsóide Referência: GRS80
Reprodução em Suporte Analógico
Precisão Posicional Nominal: <= 2m