

| | Área de lote | Área de implantaç. | Área de construç. | Fogos | Actividad. | Pisos |
|-----|--------------|--------------------|-------------------|-------|------------|-------|
| 170 | 163 | 93 | 186 | 1 | 0 | 3 |
| 171 | 159 | 93 | 186 | 1 | 0 | 3 |
| 172 | 159 | 93 | 186 | 1 | 0 | 3 |
| 173 | 159 | 93 | 186 | 1 | 0 | 3 |
| 174 | 159 | 93 | 186 | 1 | 0 | 3 |
| 175 | 202 | 93 | 186 | 1 | 0 | 3 |

| | Área de lote | Área de implantaç. | Área de construç. | Fogos | Actividad. | Pisos |
|-----------|--------------|--------------------|-------------------|-------|------------|-------|
| 109 a 122 | (&) | 87 | 174 | 1 | 0 | 3 |
| 125 a 132 | (&) | 87 | 174 | 1 | 0 | 3 |
| 136 a 139 | (&) | 87 | 174 | 1 | 0 | 3 |
| 141 a 160 | (&) | 87 | 174 | 1 | 0 | 3 |

& Variável, ver quadro de lotes na Planta de Síntese
 ▼ Acesso para veículos
 ▲ Acesso para portadores de mobilidade condicionada



CARLOS JORGE HENRIQUES, LDA.

Técnico Autor Arq.º Carlos Henriques
 Inscrição OA n.º 5000

Colaboração Arq.ª Célia Ventura
 Des. Ana Franco

Projecto Projecto de Reconversão

Requerente Comissão de Administração Conjunta do Bairro Girassol

Local Ramada - Odivelas

Conteúdo Estudo para lotes 170 a 175
 Rua da Associação e Rua do Ouro

Escala 1/500

Observações

Rua do Giestal
 N. 5 - 1.º Frente
 1300-274 LISBOA
 Tel: 213 619 283
 Fax: 213 619 284
 geral@cjh.pt

Jul 2009

MUNICÍPIO DE ODIVELAS
 29 JUL. 2013
 ENTRADA

05

SOLUÇÃO
 Rua da Associação

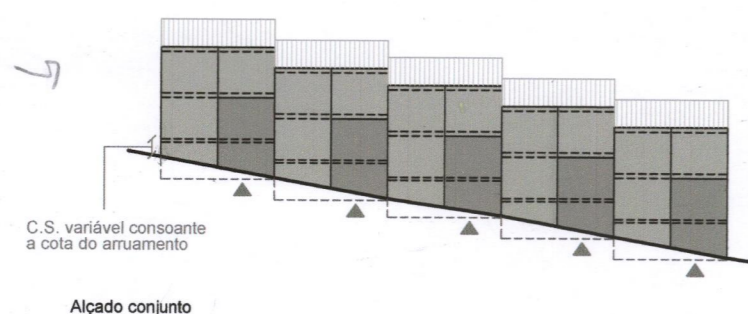

Alçado conjunto

C.S. variável consoante a cota do arruamento

Corte AA'

6% incl. para cumprimento do DL 163/2006

SOLUÇÃO
 Rua do Ouro

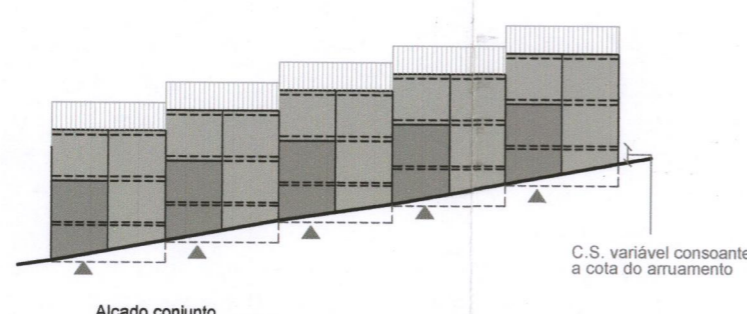

Alçado conjunto

C.S. variável consoante a cota do arruamento

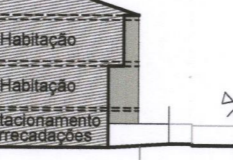

6% incl. para cumprimento do DL 163/2006

SOLUÇÃO
 Travessa Cândido dos Reis

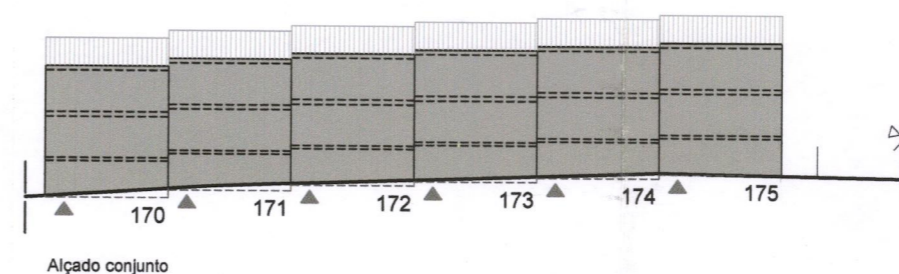

Alçado conjunto



Corte AA'

6% incl. para cumprimento do DL 163/2006