

ÁREA TOTAL DA PROPRIEDADE	10813m ²
ÁREA JÁ INCLUIDA NA ÁREA URBANA	209m ²
ÁREA NÃO INCLUIDA NO LOTEAMENTO (CONSTRUÇÕES EXISTENTES)	1094m ²
PARCELAS A FICAR DE POSSE DOS REQUERENTES PARA RECHIFACÇÃO DA ÁREA DOS LOGRADOUROS DOS PREDIOS A ELAS ADJACENTES:	
PARCELA A	50m ²
PARCELA B	100m ²
PARCELA C	8m ²
PARCELA D	55m ²
TOTAL	1588m ²
ÁREA A LOTEAR	9350m ²
ÁREA A FICAR DE POSSE DOS REQUERENTES PARA IMPLANTAÇÃO DOS LOTES	6786m ²
PARCELA A CEDER À CÂMARA M DE OUARES	2564m ²

SÍNTESE DAS PARCELAS A CEDER

ARRUAMENTO	2264m ²
EQUIPAMENTO LOTE A	300m ²
TOTAL A CEDER	2564m ²

LOTE N	ÁREA DO LOTE m ²	ÁREA DE OCUPAÇÃO MÁXIMA m ²	ÁREA DE CONSTRUÇÃO MÁXIMA m ²	AFASTAMENTOS			NÚMERO DE PISOS	OBSERVAÇÕES
				FRONTE	LATERAIS	TERÇOZ		
1	45,9	110	220					X - NÃO INCLUI CAVE OU SOTÃO NÃO HABITÁVEIS ÁREA MÁXIMA PARA ANEXOS POR LOTE = 18,00m ² * AFASTAMENTO TERÇOZ VARIÁVEL SENDO A PROFUNDIDADE MÁXIMA DA CONSTRUÇÃO DE 13m * O uso estipulado para o lote 10 é de Serviços.
2	3,03	86,5	169					
3	3,08	86,5	169					
4	3,10	86,5	169					
5	3,10	86,5	169					
6	3,10	86,5	169					
7	3,10	86,5	169					
8	3,10	86,5	169					
9	3,10	86,5	169					
10	380	115	230				2 MAIS CAVE OU SOTÃO	
11	370	80	160					
12	355	110	220					
13	420	115	230					
14	470	116	230					
15	480	115	230					
16	470	115	230					
17	561	120	240					
18	485	120	240					
TOTALS	6786	1881	3762					

ÍNDICE 3762 / 10813 = 0,3479

CONFRONTAÇÕES
 NORTE: ANTÔNIO FERREIRA, ACÁCIO CARDOSO PAHÃO E PARTE URBANA DE PEDRO DE AZEVEDO E SILVA
 SUL: HERDEIROS DE ANTÔNIO ANJOS E CAMINHO PÚBLICO
 NASCENTE: CAMINHO PÚBLICO
 POENTE: ANTÔNIO FERREIRA E CAMINHO PÚBLICO

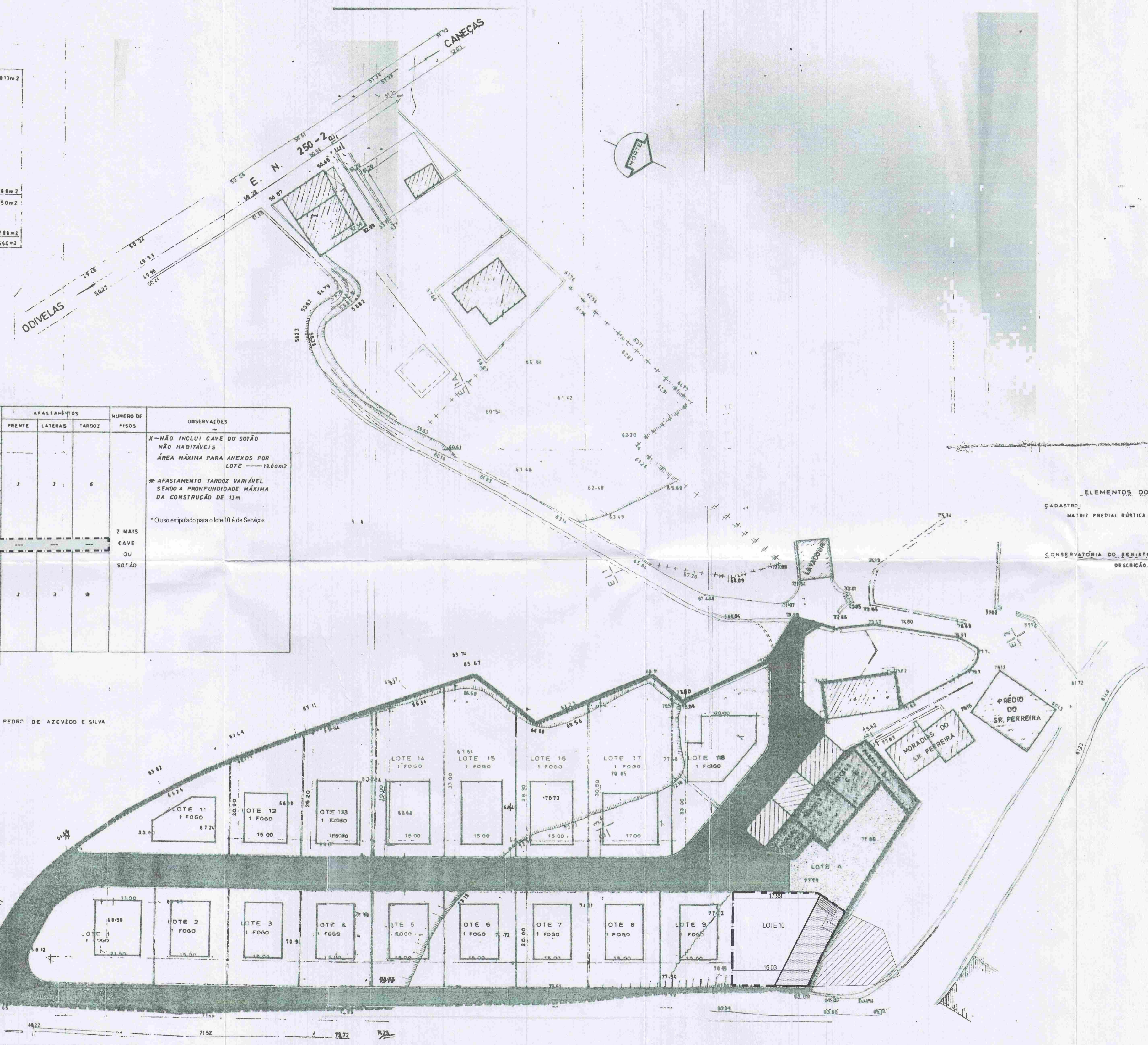

ELEMENTOS DO CADASTRO E CONSERVATÓRIA
 CADASTRO: MATRIZ PREDIAL RÚSTICA ANO 41, SECÇÃO C, LUGAR TERRA DA EIRA FREGUESIA DE ODIVELAS, CONCELHO DE LOURES ÁREA 10813 m².
 CONSERVATÓRIA DO REGISTRO PREDIAL DE ODIVELAS: DESCRIÇÃO: Nº 10716 A Fls 154-1 do LIVRO B-45

1/95

RP

1/95

[-] - Lote alvo de atual pretensão / alteração

MUNICÍPIO DE
 02 JUL 2013
 ENTR

Projeto: ARQUITETURA	Local da obra: Terra da Eira, Lote 10, Amoreira - Odivelas
Pretensão: ALTERAÇÃO ao ALVARÁ DE LOTEAMENTO nº 1/95	Requerente: Fabrica da Igreja Paroquial de N. Sr. Rainha dos Apóstolos da Freguesia da Ramada Escala: 1/500
TRACO CRIATIVO ARCHITECTURE & DESIGN	Descrição: PLANTA DE SÍNTESE Data: JUNHO 2013
Colaboração: Nelson Benvidro, Francisco Pinho	Processo: 011/PALT/2017 Desenho n.º
Técnico: Ant. José Costa - OA 10750	Versão: 20180628

Este desenho é propriedade do autor e é formado sob condições de não ser reproduzido sem a devida autorização, expressa por escrito.