

Área de Terreno cedida à Câmara Municipal de Loures para domínio privado 2.075 m²

Área cedida à C.M. Loures para futura construção 35.00m²

RUA A

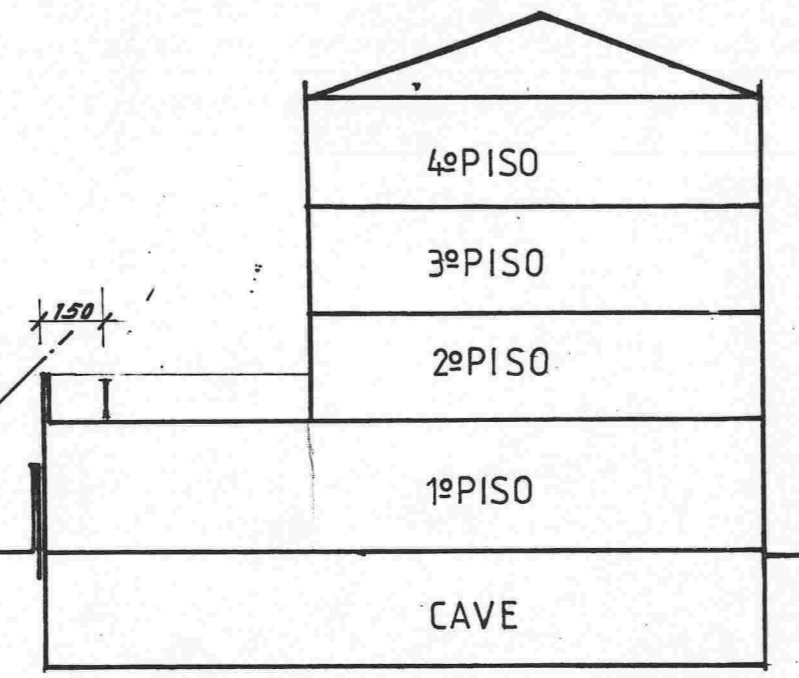

PERFIL TRANSVERSAL TIPO
Lote nº 4, 5, 6 e 7

PREDIO INSCRITO NA CONSERVATORIA DO REGISTO PREDIAL DE LOURES SOB N.º 40.999 A FOLHAS 6 V DO LIVRO 9-93 E DESCRITO SOB O N.º 11.304-137 V DO LIVRO B-36 DO ART.º 30 B E 361 E 362

CONFRONTAÇÕES
 NORTE — RUA PÚBLICA, MÁRIO SANTOS E JOAQUIM FERREIRA
 SUL — MÁRIO SANTOS, JOAQUIM FERREIRA E LUIS LOPES
 NASCENTE — MÁRIO SANTOS E JOAQUIM FERREIRA
 POENTE — FLORINDO CAETANO, CANINHO DE LISIÇÃO A ESTRADA NACIONAL - LISBOA-PORTO, HERDEIROS DE ANTONIO PEDRO RIBEIRO, JOAQUIM CAUIDO E HERDEIROS DE ANTONIO PEDRO CROSCHO

LEGENDA

- Área do Terreno..... 7.900 m²
- Número de Fogos..... 48
- Número de Habitantes..... 192
- Área de Comércio..... 1.302 m²
- Área de Implantação..... 1.890 m²
- Área total de Construção s./caves..... 6.102 m²
- Área de Arruamentos, incluindo Estacionamentos..... 1.400 m²
- Porcentagem de Ocupação..... 23,9%
- Índice de Construção..... 0,77
- Densidade Populacional..... 243 hab./hectare
- Área de construção das caves..... 1.302 m²
- Área para domínio público.....
- Arruamentos, Passeios, Parques e Espaços Livres..... 3.900 m²
- Limite do terreno cedido à Câmara Municipal de Loures para domínio privado..... 2.075 m²
- Limite do terreno
- No Lote nº 7 a Cave e Res./Chão depois de construídos serão cedidos à Câmara M. de Loures
- Área cedida à C.M. de Loures para futura construção..... 35.00 m²

QUADRO DE VALORES

LOTE Nº	Nº DE PISOS	Nº DE FOGOS	Ocupação HAB. COM.	ÁREA DE IMPLANTAÇÃO	ÁREA DE CONSTRUÇÃO s./CAVE	ÁREA DE COMÉRCIO	ÁREA DE ARREC. DO COMÉRCIO EM CAVE
1	4	8	•	204,00 m ²	816,00 m ²		
2	4	8	•	192,00 "	768,00 "		
3	4	8	•	192,00 "	768,00 "		
4	1C+4	6	• •	326,40 "	938,40 "	326,40 m ²	326,40 m ²
5	1C+4	6	• •	314,50 "	926,50 "	314,50 "	314,50 "
6	1C+4	6	• •	342,50 "	954,50 "	342,50 "	342,50 "
7	1C+4	6	• •	318,60 "	930,60 "	318,60 "	318,60 "
TOTAIS	48			1.890,00 "	6.102,00 "	1.302,00 "	1.302,00 "

REMODELADO SEGUNDO A INFORMAÇÃO
FOLHA 65, PROCESSO 27423

PLANTA DE CEDÊNCIAS

Luis de Sousa

ESTUDO DE URBANIZAÇÃO
OLIVAL DE BASTO, PAROQUEIA DE S. ANTONIO

IMPLANTAÇÃO

283 27423