

PLANTA DE CEDÊNCIAS

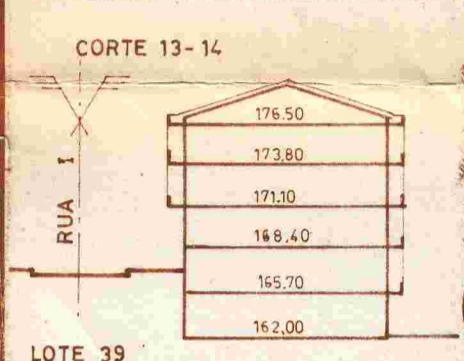
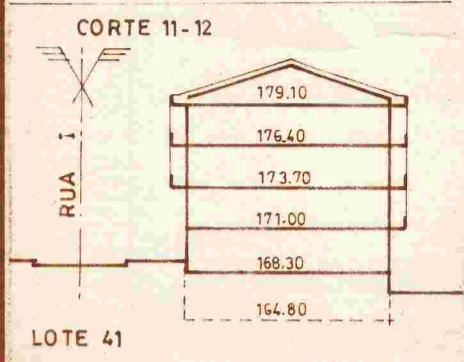
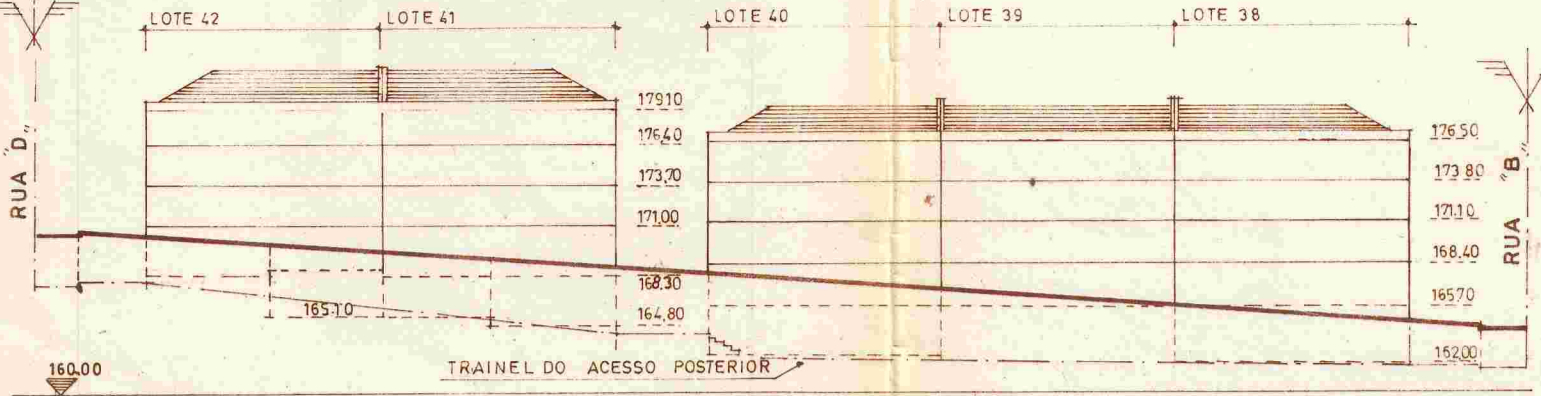
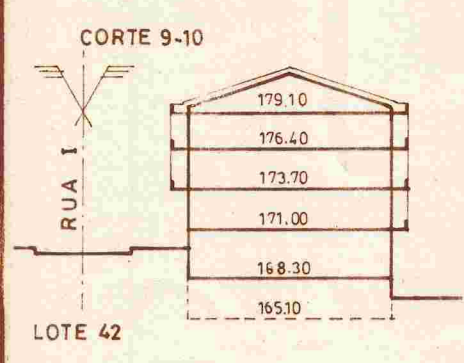

MAPA DE DISTRIBUIÇÃO						
NÚMERO DE LOTE	ÁREA TOTAL DO LOTE m ²	Nº DE PISOS	Nº DE FOGOS	Nº DE OCUPAÇÕES	ÁREA DE CONST. PISO m ²	TOTAL ÁREA COB. Nº PISOS m ²
49	411.00	3	1	1	2 x 91.25 1 x 42.50	225.00
50	392.00	2	1	—	2 x 98.00	196.00
51	392.00	2	1	—	2 x 98.00	196.00
52	392.00	2	1	—	2 x 98.00	196.00
53	392.00	2	1	—	2 x 98.00	196.00
54	412.00	2	1	—	2 x 103.00	206.00
55	392.00	2	1	—	2 x 82.50	165.00
56	400.00	2	1	—	2 x 85.00	170.00
57	400.00	2	1	—	2 x 100.00	200.00
58	400.00	2	1	—	2 x 100.00	200.00
59	388.00	3	1	1	2 x 90.00 1 x 33.00	213.00
60	505.00	3	1	1	2 x 120.00 1 x 60.00	300.00
61	602.00	3	1	1	2 x 120.00 1 x 60.00	300.00
62	730.00	2	1	—	2 x 140.00	280.00
64	476.00	3	1	1	2 x 100.00 1/2 x 60.00	250.00
65	467.00	3	1	1	2 x 100.00 1/2 x 55.00	255.00
66	648.00	2	1	1	2 x 162.00	324.00
67	778.00	3	1	1	3 x 100.00	300.00
68	485.00	2	1	—	2 x 100.00	200.00
69	485.00	2	1	—	2 x 100.00	200.00
70	485.00	2	1	—	2 x 100.00	200.00
71	458.00	2	1	—	2 x 100.00	200.00
Tot=22	10.590.00	—	22	8		982.00

CÂMARA MUNICIPAL
LOURES
-9 JAN 1981

DESCRIÇÃO DO PRÉDIO
PRÉDIO RÚSTICO FAZENDO PARTE DO ARROZAL DE S. DOMINGOS, SITUADO POR QUINTA DAS PRETAS SITO EM FAMÕES - ODIVELAS - LOURES, E ARTIGO 19 SECCÃO-H DA MESMA QUINTA - DESCRITA NA 1ª SECCÃO DA CONSERVATÓRIA DO REGISTO PREDIAL DE LOURES SOB O Nº 25987 A FOLHAS 102 DO LIVRO B-73 E DESCRITO SOB O Nº 26807 A FOLHAS 197 DO LIVRO B-75

CONFRONTAÇÕES PARCELA-A4
NORTE... CASAL DO SARAMAGO
SUL... REQUERENTE LOTE 43a48
NASCENTE... VITALINO ROSA LEXIM
POENTE... JOÃO ANTÓNIO DE CARVALHO

CONFRONTAÇÕES PARCELA-B4
NORTE... VITALINO ROSA LEXIM
SUL... JOÃO ANTÓNIO DE CARVALHO
NASCENTE... RIBEIRA
POENTE... RUA A

LEGENDA

	ÁREA TOTAL QUE FICA INTEGRADA NOS LOTES 49 a 62 DA PARCELA A4	6.308.00
	ÁREA TOTAL QUE FICA INTEGRADA NOS LOTES 64 a 71 DA PARCELA B4	4.282.00
	ÁREA A CEDER PARA UTILIDADE PÚBLICA NA PARCELA A4	1.710.00
	LIMITE DA PROPRIEDADE A URBANIZAR NA 2ª FASE DAS PARCELAS A4 B5	12.300.00 m ²

Esta planta corresponde à do folhas 440 do processo 9.209

REQUERENTE	DOMINGOS ANTÓNIO DE CARVALHO	DESENHO Nº	6/81
LOCAL	QUINTA DAS PRETAS - Famões-ODIVELAS		15
ASSUNTO	ESTUDO DE LÔTEAMENTO 2ª FASE	PROC. Nº 9209/U	
PLANTA de CEDÊNCIAS	ESCALA 1:1000	TÉCNICOS <i>Adriano do Santos Pereira</i>	CC.52 ET.110