

LOTEAMENTO ÁREAS

Lotes para INDÚSTRIA		Lotes para ARTEZANATO	
Lote	Área (m ²)	Lote	Área (m ²)
1	2 251	1 ^A	312
2	2 776	2 ^A	216
3	2 929	3 ^A	243
4	2 111	4 ^A	414
5	3 350	5 ^A	486
6	2 150	6 ^A	300
7	2 790	7 ^A	276
8	3 380	8 ^A	319
9	2 040	9 ^A	306
10	1 976	10 ^A	276
11	2 043	11 ^A	208
12	2 375 ?	12 ^A	195
13	2 040 ?	13 ^A	208
14	2 490	14 ^A	292
15	2 590		
16	2 090 ?	ZONA COMERCIAL	
17	18 129 ?	1B	200
18	2 230 ?	2B	100
19	1 737 ?	3B	100
20	1 745	4B	100

300/00

Sceny

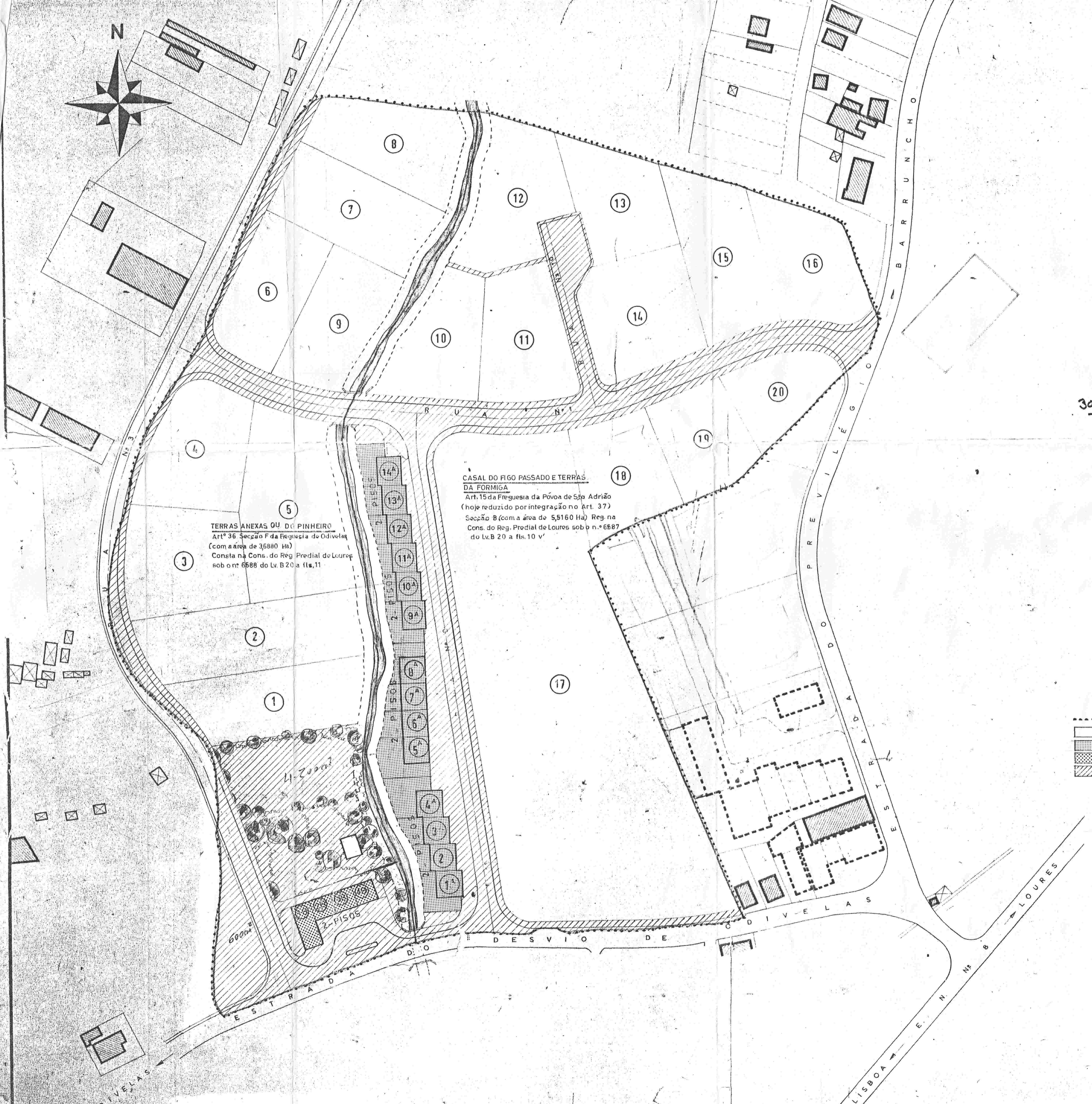

TERRAS ANEXAS OU DO PINHEIRO
Art. 36 Secção F da Freguesia de Odivelas
(com a área de 36880 Ha)
Consta na Cons. do Reg. Predial de Loures
sob o n.º 6588 do Lv. B 20 a fls. 11

CASAL DO FIGO PASSADO E TERRAS DA FORMIGA
Art. 15 da Freguesia da Póvoa de São Adrião
(hoje reduzido por integração no Art. 37)
Secção B (com a área de 5,5160 Ha) Reg. na
Cons. do Reg. Predial de Loures sob o n.º 6587
do Lv. B 20 a fls. 10 v.

- LIMITE DA PROPRIEDADE ----- AREA=92.040m²
- LOTES PARA INDÚSTRIA A=63172
- LOTES PARA ARTEZANATOS A= 4009 ----- AREA=67681m²
- ZONA COMERCIAL A= 500
- TERRENOS A CEDER A C. M. DE LOURES ----- AREA=24359m²

CÂMARA MUNICIPAL
LOURES
ENTRADA

COL	"CASAL DO FIGO PASSADO"	J.P. Nunes de Oliveira-arquiteto
ES	Freguesia de Póvoa de São Adrião	
	Concelho de Loures	
	Propriedade dos Ex.ºs Eng.ºs António	
	Leite do Rego e Dr. Francisco Tran-	
	coso	
ESCALA	PROJECTO DE ANQUIECTURA (Zona Industrial)	Processo :
	PLANTA DE CEDENCIAS	Desenho :
		Substitui :
		Substitui :