

RUA GENERAL ALVES ROÇADAS

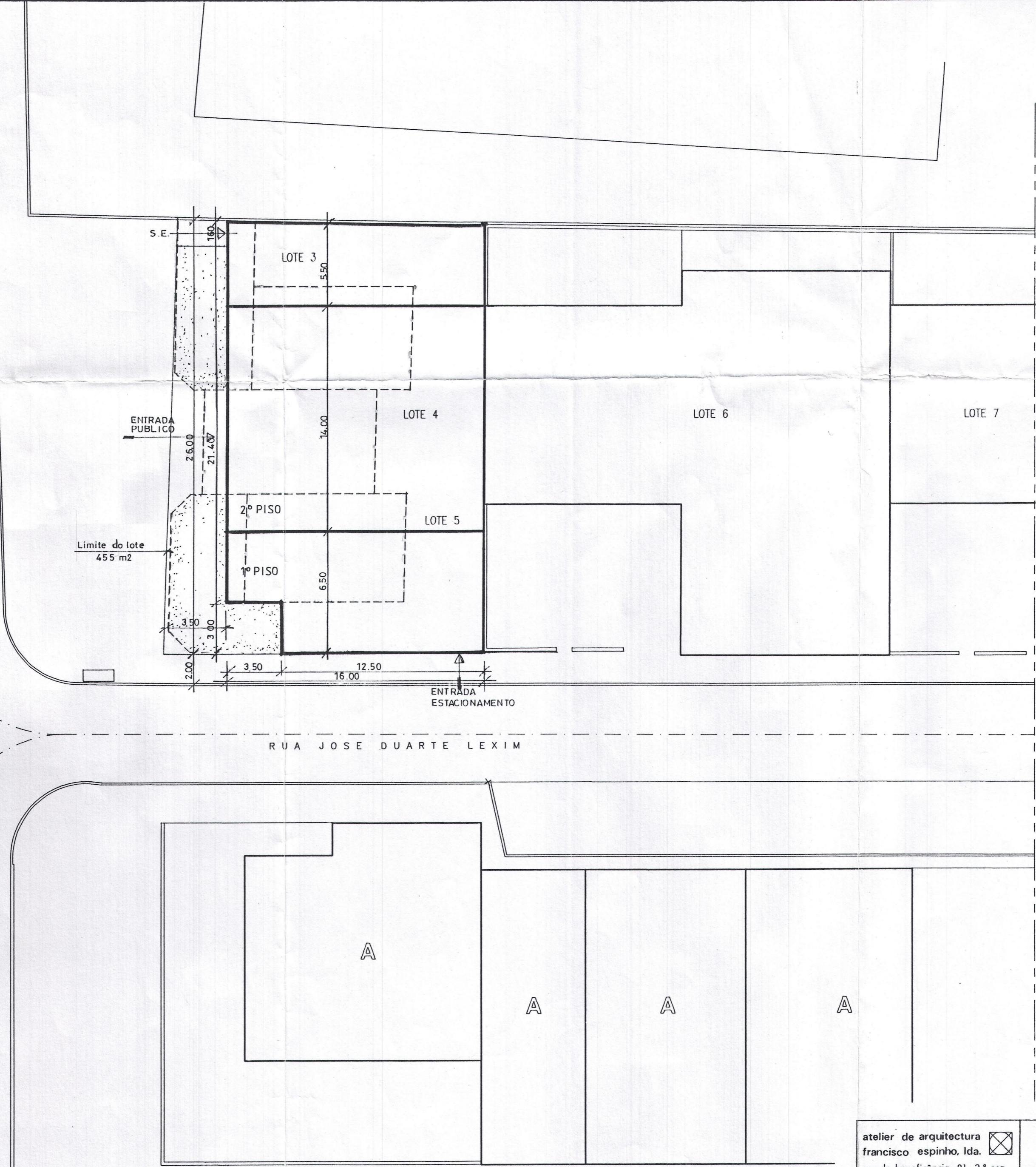

- A - Edifícios existentes
 - Limites dos Lotes(existentes)
 - Limite do novo lote
- ÁREAS
- LOTE 3 - 175m²
 - LOTE 4 - 130m²
 - LOTE 5 - 150m²
- TOTAL - 455m²

NOVA ÁREA DE IMPLANTAÇÃO = 416 m²

CAMARA MUNICIPAL
LOURES
- 6. AGO. 1996

atelier de arquitectura francisco espinho, lda. <input checked="" type="checkbox"/> rua da beneficência, 81-2.º esq. 1600 lisboa portugal tels. 7931904-7977911 fax: 7939000 técnico inscrito n.º <i>Francisco Espinho</i> AAP. inscrito n.º 647	ROCA PORTUGAL - SANEAMENTO, AQUECIMENTO E AR CONDICIONADO, LDA Rua Jose Duarte Lexim, lote 6 - ODIVELAS -	Alterado: Substituído:
	ALTERAÇÃO DE ALVARÁ DE loteamento n.º 117 PLANTA DO loteamento (ALTERAÇÕES)	ESCALA 1/200 DESENHOU: 02
(C) REPRODUÇÃO PROIBIDA		Agosto 1996 Amorelos e Encarnados A ESTE DESENHO APLICA-SE A LEI N.º 45/81 DE 17 SETEMBRO O CÓDIGO DOS DIREITOS DE AUTOR E DOS DIREITOS CONEXOS